PIANO STRUTTURALE INTERCOMUNALE

(L.R. n° 19 del 24.02.2005 Tit. II)

Il Comune di **Bibbona** e il Comune di **Casale Marittimo**

Provincia di Livorno

Zona omogenea Alta

Progettista
Arch. Giovanni Parlanti

Responsabile VAS
Arch. Gabriele Bianchetti

Collaboratore al progetto
Pian. Emanuele Sechelli

Staff geologico
GEOPROGETTI STUDIO ASSOCIATO
Geol. Emilio Petrilli

Staff idraulico
R.S. Ingegneria s.r.l.
Ing. Simone Franceschi

Elaborazione grafica e GIS
Pian. Giulia Meucci

Ufficio Unico di Piano

Responsabile dell'Ufficio unico di Piano
Ing. Serena Talamucci

Garante dell'informazione
Ing. Roberta Menghi

COMUNE DI BIBBONA
Responsabile dell'Ufficio Tecnico
Ing. Serena Talamucci

Sindaco Comune di Bibbona
Massimo Fabbri

COMUNE DI CASALE MARITTIMO
Responsabile dell'Ufficio Tecnico
Arch. Nicola Drebir

Sindaco Comune di Casale Marittimo
Claudia Marini

Quadro conoscitivo – Uso del suolo al 1978

Tav. QC09.1

Scala 1:10.000

Adottato con Del. C.C. n. del

Approvato con Del. C.C. n. del

Ottobre 2023

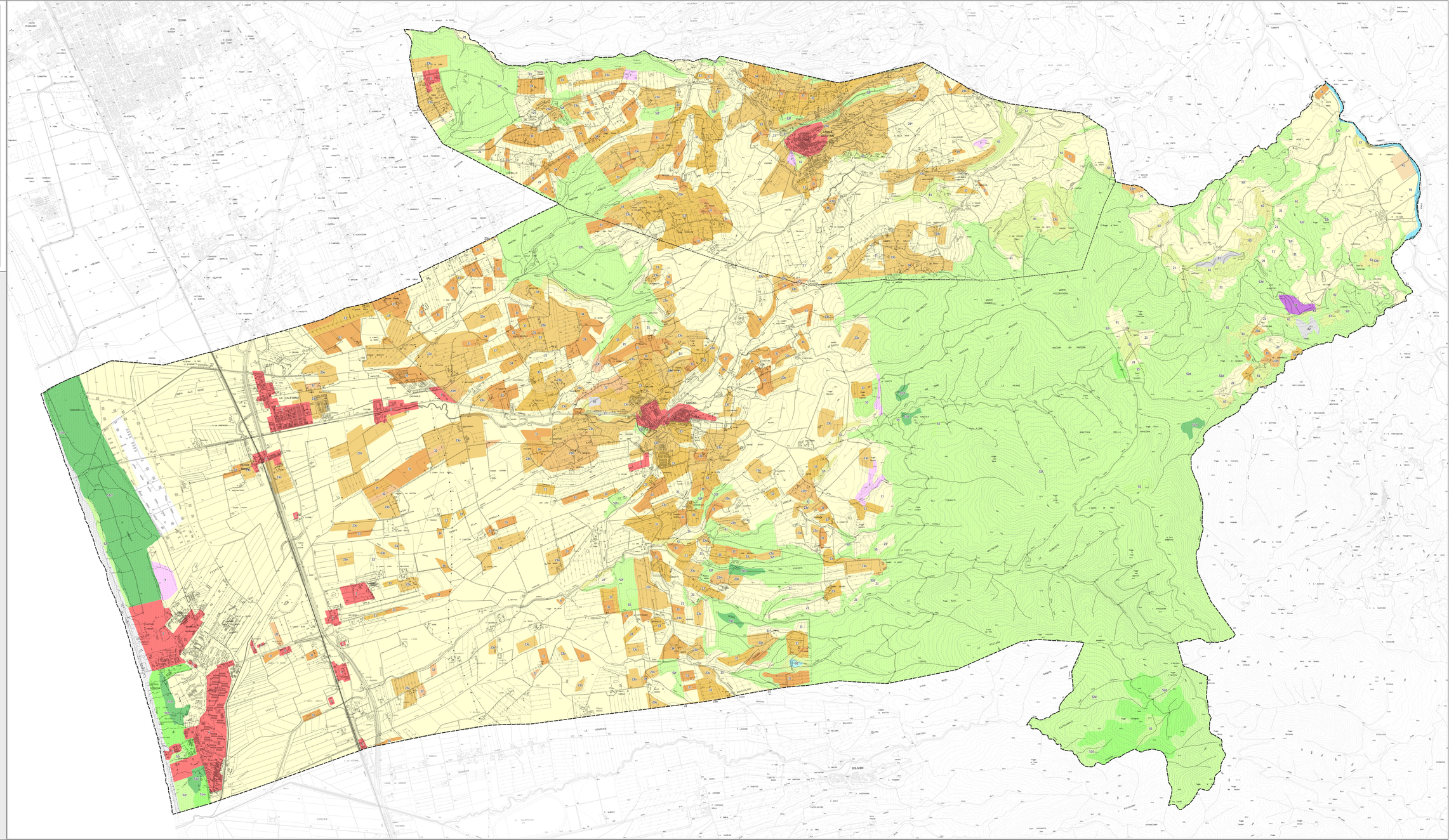

Legenda

Uso del suolo al 1978

- 0 - Area non fotointerpretabile
- 1 - Area urbanizzata (ampliata con aree a bassa densita' di urbanizzazione)
- 21 - Seminativo semplice asciutto
- 22 - Seminativo semplice irriguo e/o aree di bonifica
- 23f Seminativo arborato a frutteto ed altri
- 23m - Seminativo arborato ad olio e vite
- 23o - Seminativo arborato ad olivo
- 23v - Seminativo arborato a vite
- 31 - Vigneto in coltura specializzata
- 32 - Frutteto in coltura specializzata
- 33 - Oliveto in coltura specializzata
- 34 - Oliveto-vigneto in coltura specializzata
- 41 - Pioppeto (ed altri arboreti da legno)
- 51c - Bosco d'alto fusto di conifere
- 51m - Bosco d'alto fusto misto
- 52 - Bosco ceduo
- 55 - Rimboschimento e novelleto
- 57 - Formazione arborea d'argine, di ripa e di golena
- 61 - Pascolo nudo e cespugliato
- 63 - Pascolo arborato
- 65 - Prato-pascolo e prato stabile
- 7 - Incolto produttivo
- 81 - Affioramento roccioso
- 82 - Area denudata con erosione diffusa
- 83 - Dune costiere e spiagge
- 84 - Area estrattiva
- 91 - Corso d'acqua e canali
- 92 - Corpo d'acqua (laghi e invasi artificiali)
- 999 - Aree con sigla assente

Elementi cartografici di base

- Confine Comunale