

**PIANO STRUTTURALE INTERCOMUNALE**  
 in forma associata tra  
 il Comune di Bibbona e il Comune di Casale Marittimo

Progettista  
 Arch. Giovanni Petrucci

Responsabile UO2  
 Arch. Gabriele Benchetti

Collaborazione al progetto  
 Pian. Emanuele Bechelli

Studi geologici  
 GEOPROGETTI STUDIO ASSOCIATO  
 Geol. Emilio Pistilli

Studi idraulici  
 H.S. Ingegneria s.r.l.  
 Ing. Simone Pozzani

Elaborazione grafica e GIS  
 Pae. Giulia Mancini

Ufficio Unico di Piano  
 Responsabile dell'Ufficio Unico di Piano  
 Ing. Serena Taramucci

Cariche dell'Amministrazione  
 Rag. Roberta Menghi

COMUNE DI BIBBONA  
 Responsabile dell'Ufficio Tecnico  
 Ing. Serena Taramucci

Sindaco Comune di Bibbona  
 Massimo Fedeli

COMUNE DI CASALE MARRITTIMO  
 Responsabile dell'Ufficio Tecnico  
 Arch. Nicola Dreca

Sindaco Comune di Casale Marittimo  
 Claudia Manzi

**Quadro conoscitivo -  
 Carta delle trasformazioni territoriali**

Tav.  
 QC06

Scala 1:10.000

Adottato con Del. C.C. n. del  
 Approvato con Del. C.C. n. del

**Ottobre 2023**

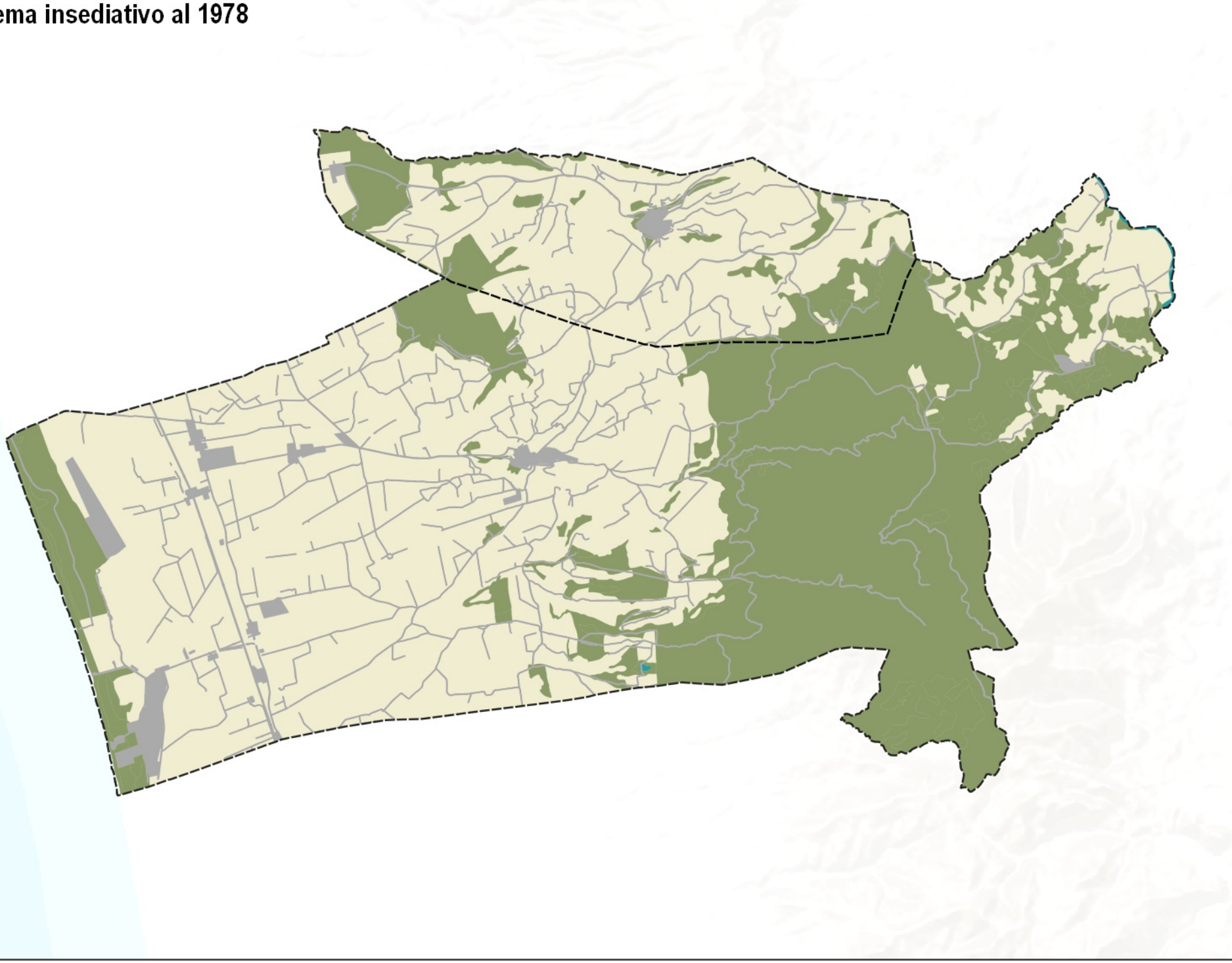
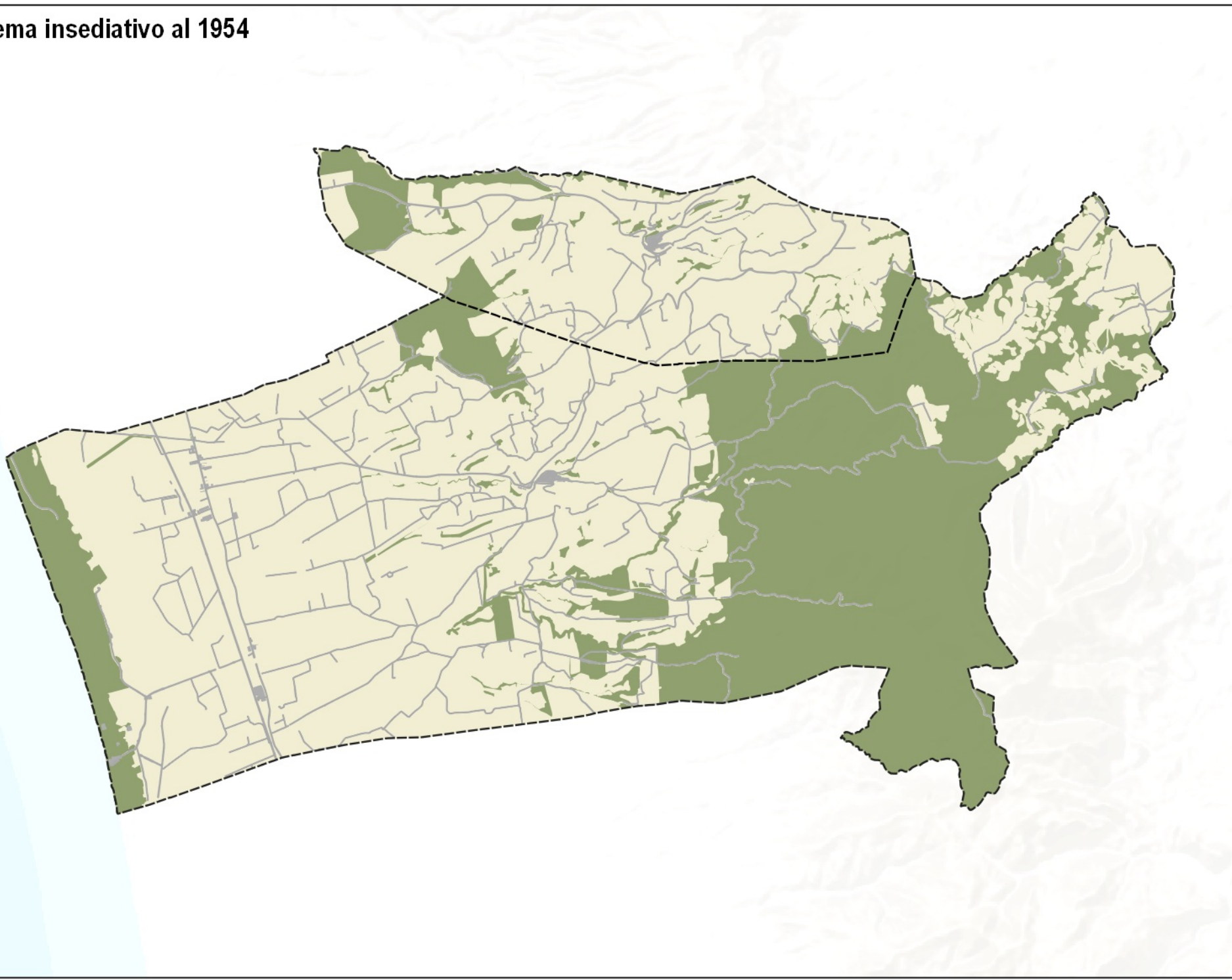

**Legenda**

**Uso del suolo per macrocategorie**

- Superfici artificiali
- Superfici agricole utilizzate
- Territori boscati e ambienti semi-naturali
- Corpi idrici

**Elementi cartografici di base**

- Confine Comunale

