

PIANO STRUTTURALE INTERCOMUNALE
in forma associata tra
il Comune di Bibbona e il Comune di Casale Marittimo

Provincia di Livorno e
Provincia di Pisa

Ufficio Unico di Piano:
Responsabile dell'Ufficio unico di Piano:
Arch. Giovanni Pardini

Responsabile VAS:
Arch. Gabriele Bianchetti

Collaborazione al progetto:
Pian. Emanuele Barchetti

Scat. geologici:
GEOPROGETTI STUDIO ASSOCIATO
Orel. Estio Pardi

Fotografia grafica e GIS:
Pare. Giulia Mancini

Ufficio Unico di Piano:
Responsabile dell'Ufficio unico di Piano:
Arch. Oscar, Sandro Corsi

Comune di Bibbona:
Responsabile dell'Ufficio Tecnico:
Geom. Sandro Corsi

Comune di Casale Marittimo:
Responsabile dell'Ufficio Tecnico:
Geom. Stefano Farinacci

Ufficio Unico di Piano:
Responsabile dell'Ufficio Tecnico:
Cristina Nanni

Doc. QG10
del
Dicembre 2023

Carta dei battenti idraulici
modificata in seguito alle richieste del Genio Civile
Adottata con Del. C.C. n. _____

Scala 1:5.000

Studio idraulico comune di Bibbona

Bibbona: riquadro di Sintesi a scala 1:15.000

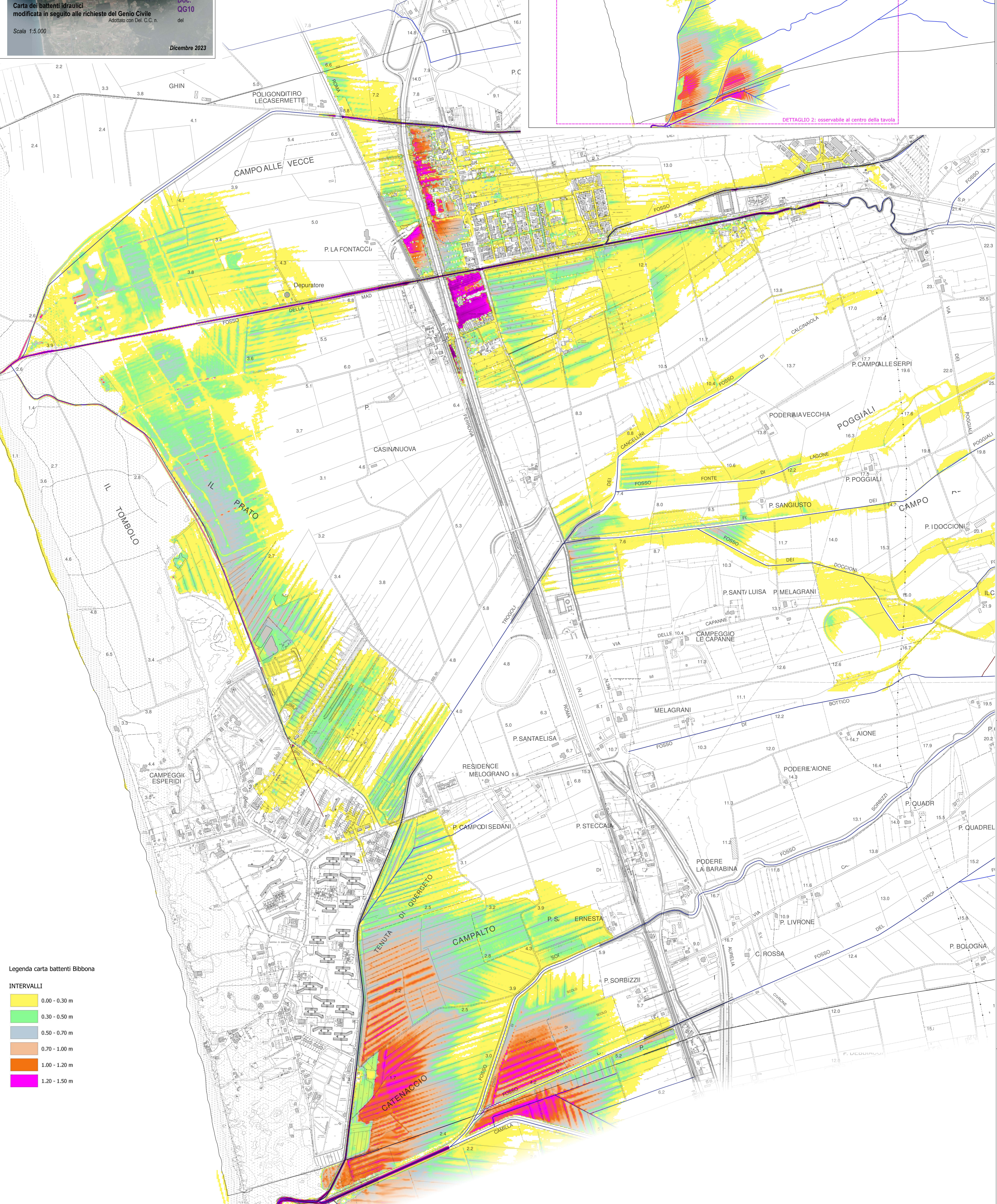
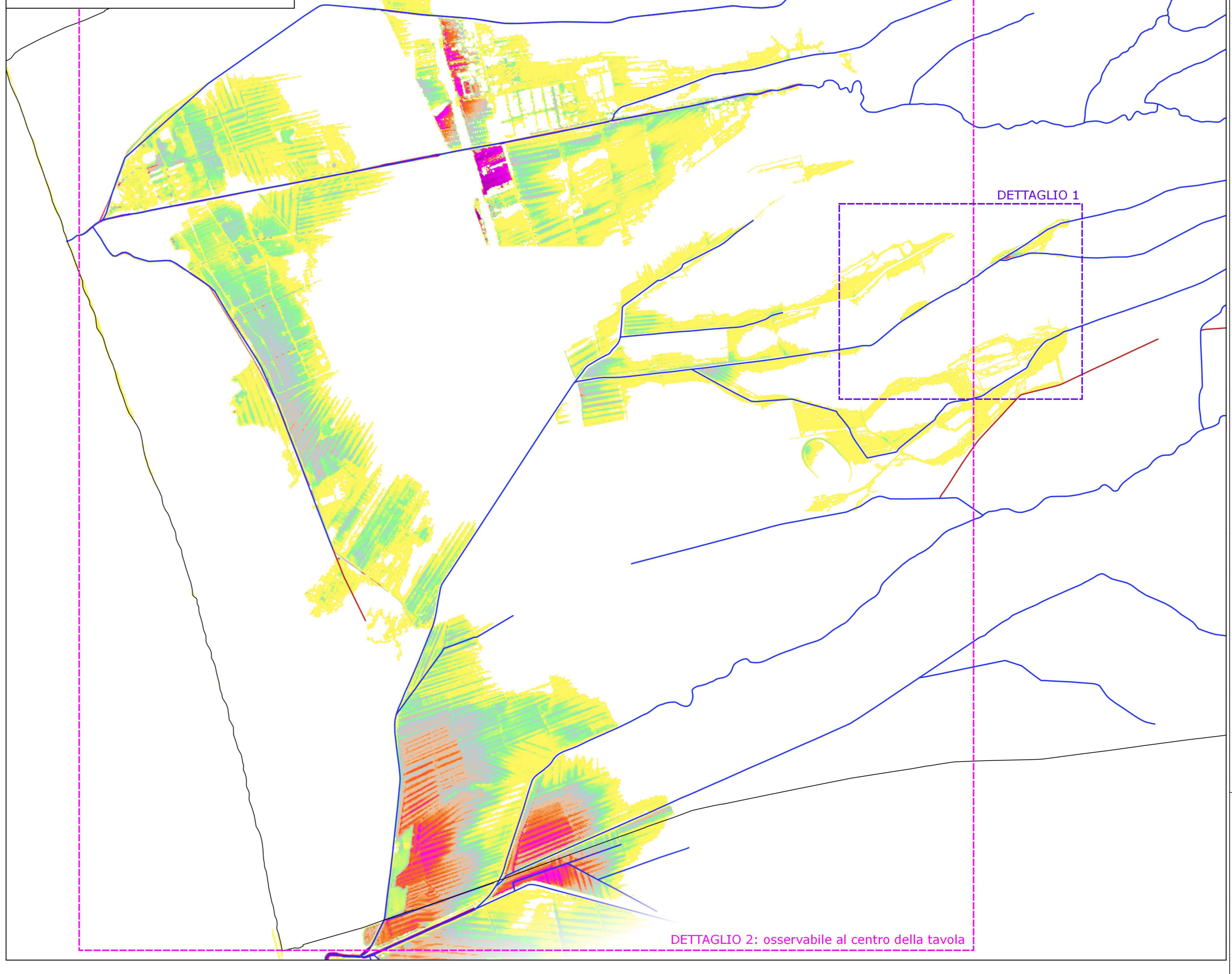
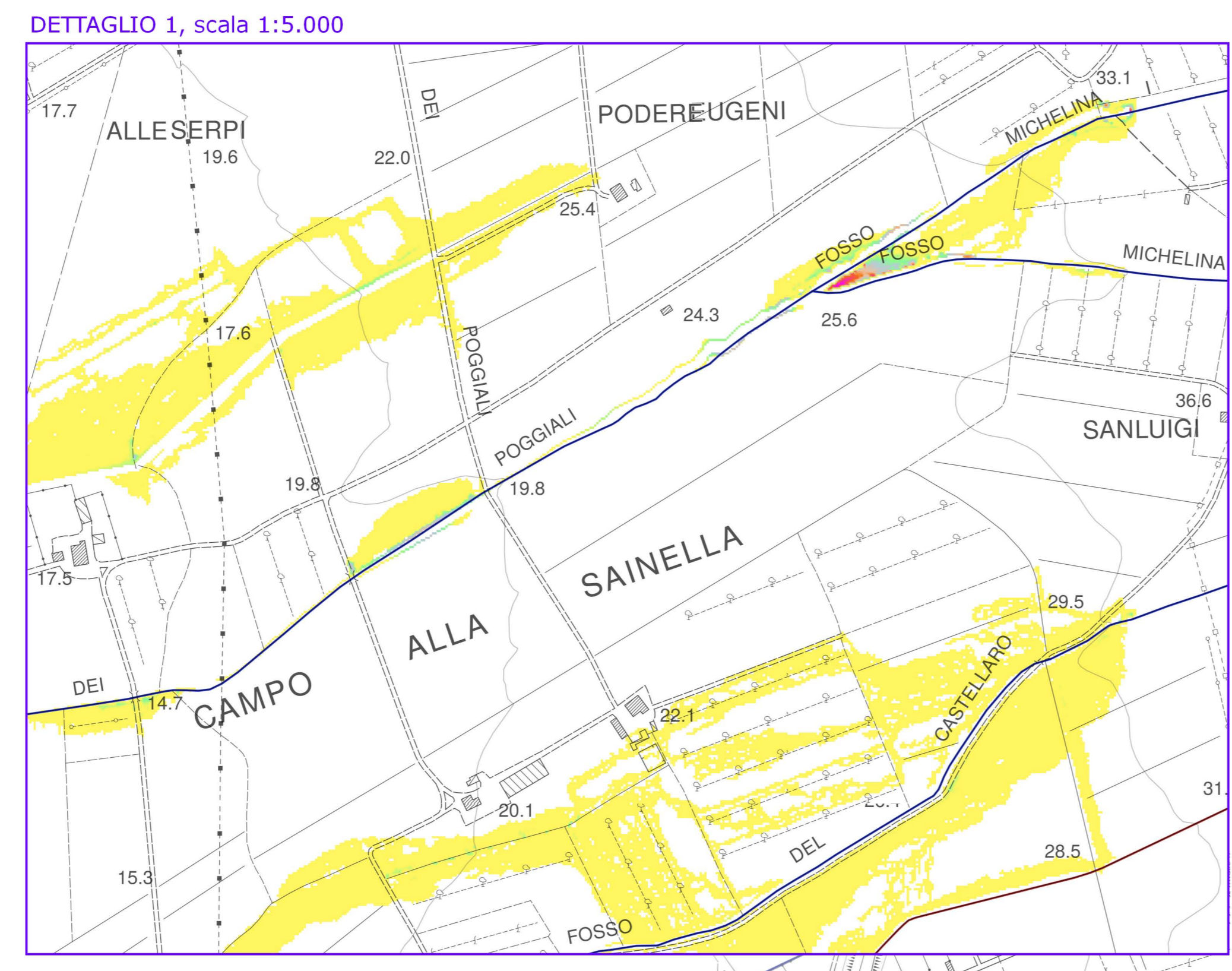

Legenda carta battenti Bibbona

INTERVALLI

- 0.00 - 0.30 m
- 0.30 - 0.50 m
- 0.50 - 0.70 m
- 0.70 - 1.00 m
- 1.00 - 1.20 m
- 1.20 - 1.50 m

Per i battenti del comune di Casale Marittimo si rimanda agli studi idrologici-idraulici condotti dall'Ing. Silvio Damiano a supporto delle indagini per il Piano Operativo Comunale.