

Comune di Bibbona Provincia di Livorno

## Piano Attuativo delle aree per la balneazione marina

Capogruppo Progettista  
Arch. Giovanni Parlanti

Sindaco Comune di Bibbona  
Massimo Fedeli

Responsabile VAS  
Arch. Gabriella Bianchetti

Responsabile dell'Ufficio Tecnico  
Geom. Sandro Cerri

Studi geologici  
Geol. Gian Franco Ruffini

Garante dell'informazione e della Partecipazione  
Ing. Roberto Menghi

Studi ambientali e paesaggistici  
MEMO NATURE AND ENVIRONMENT  
MANAGEMENT OPERATORS S.R.L.

Elaborazione grafica e GIS  
Pasc. Giulio Menotti

### Carta Idrogeologica e delle problematiche idrogeologiche

Tav. QG04  
Scala 1:2.000

Adottato con Del. C.C. n. del

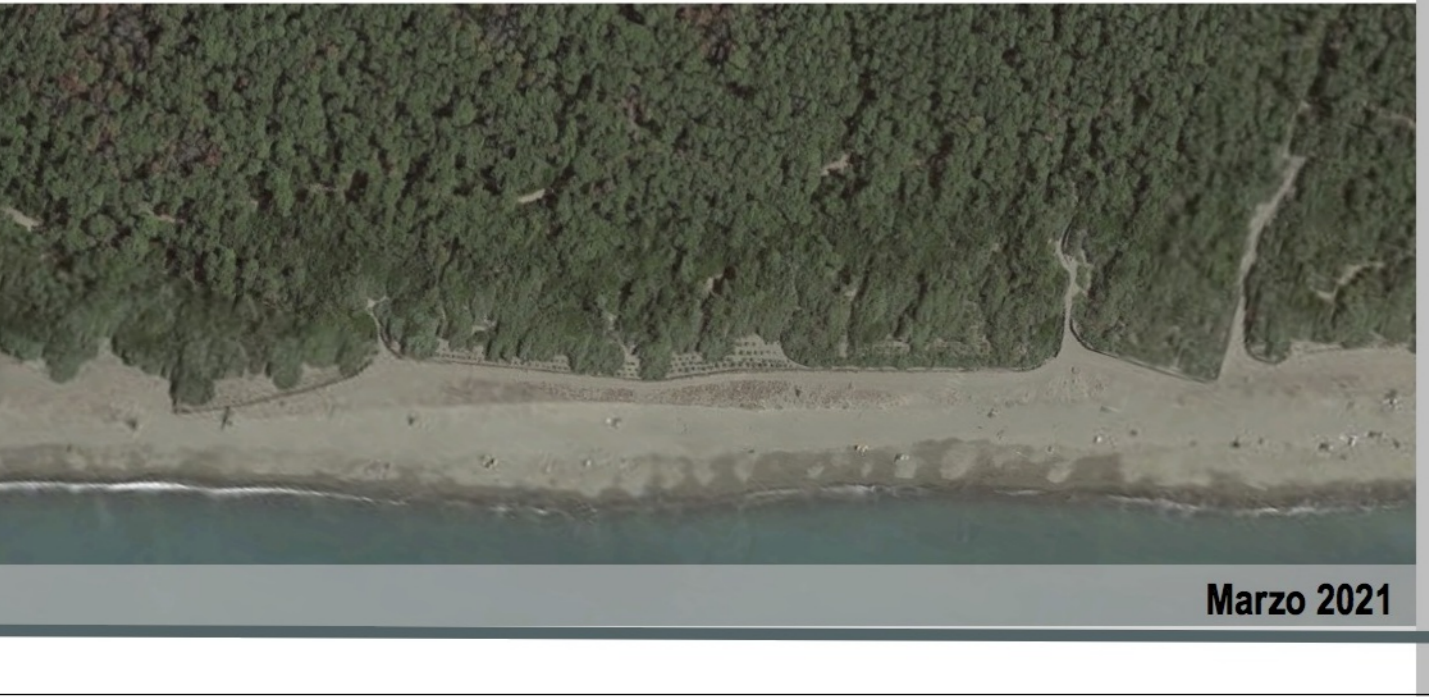

Marzo 2021

Carta Idrogeologica e delle problematiche idrogeologiche – Quadrante SUD

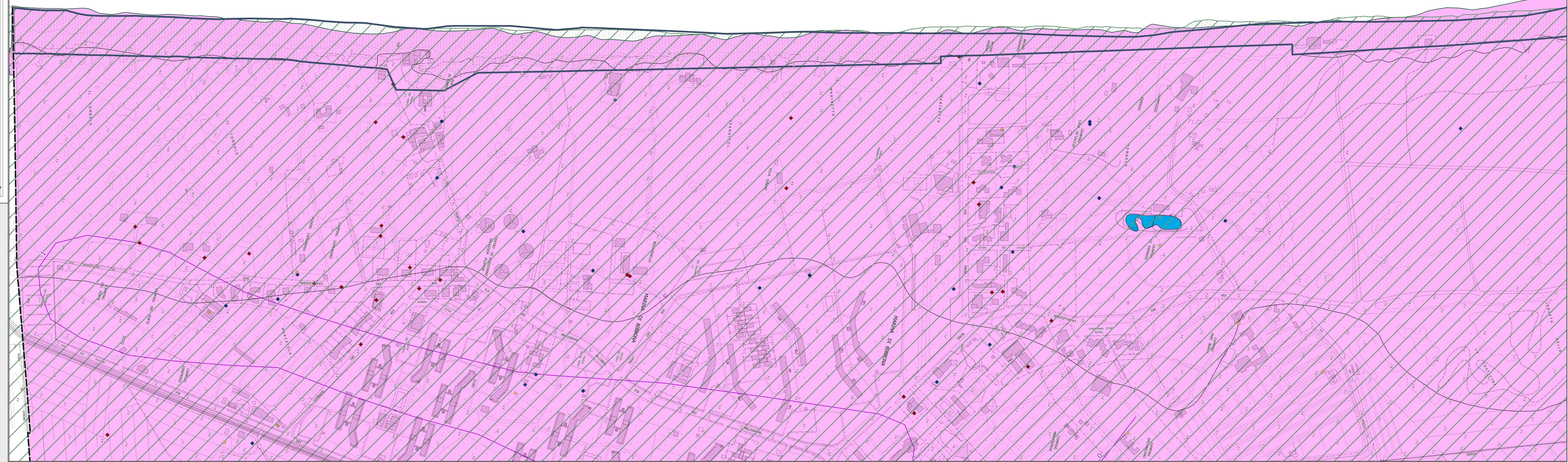

**Legenda**

- Perimetro di applicazione del Piano Attuativo
- CLASSI DI PERMEABILITA'**
- P1- Sedimenti a permeabilità primaria buona (da <math>s\_{10}</math> a <math>g\_{20}</math>)
- Pozzi ad uso potabile
- Pozzi ad uso domestico estratto dall'archivio della Regione Toscana
- Pozzi ad uso diverso dal domestico estratto dall'archivio della Regione Toscana
- Area vulnerabile da nitrati
- Isopezze e quota assoluta s.l.m.m. (dati da Piano Strutturale)
- Laghi e bacini d'acqua

Carta Idrogeologica e delle problematiche idrogeologiche – Quadrante NORD

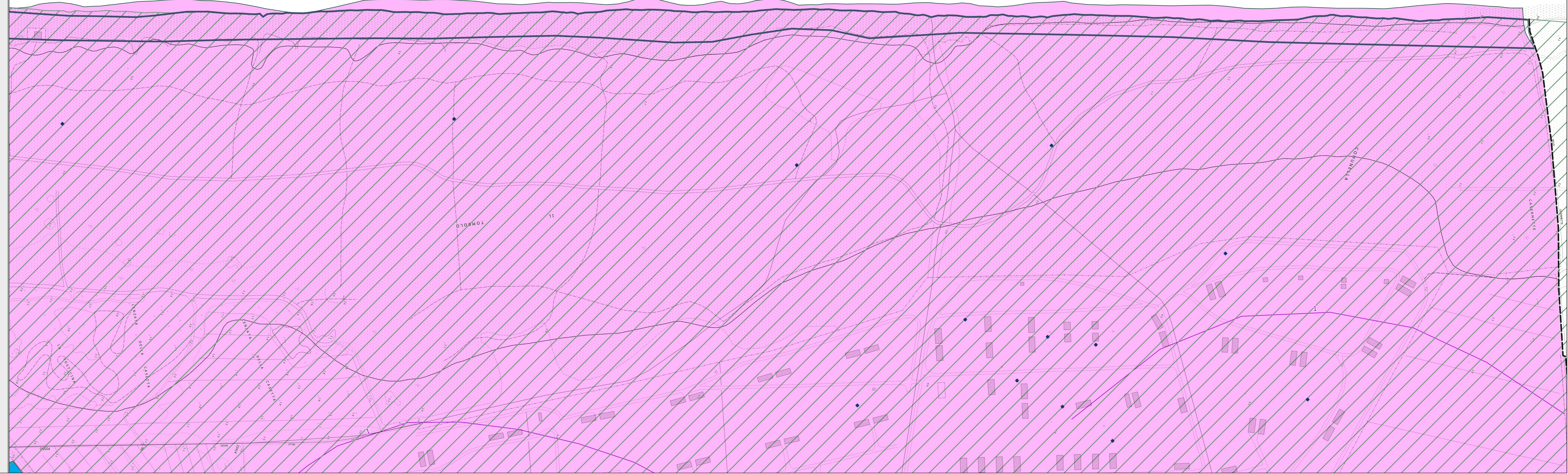
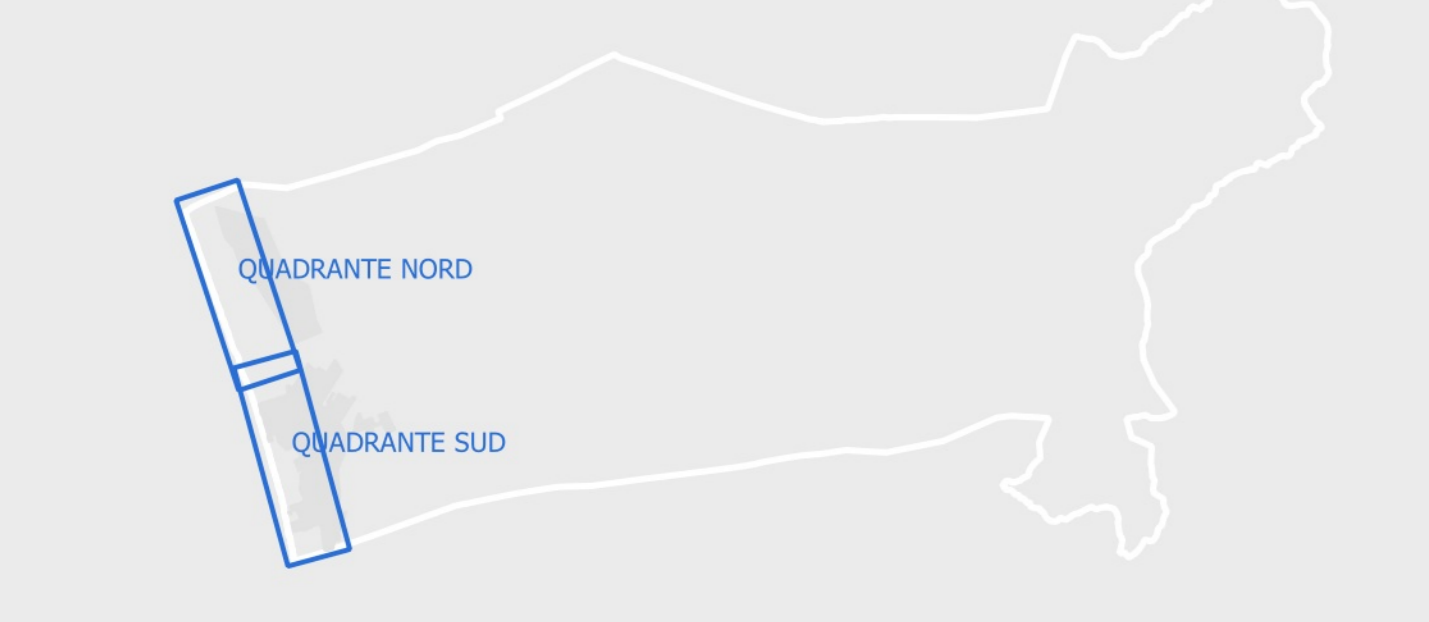
QUADRANTE NORD

QUADRANTE SUD