

Comune di Bibbona Provincia di Livorno

Piano Attuativo delle aree per la balneazione marina

Capogruppo Progettista
Arch. Giovanni Pariani

Sindaco Comune di Bibbona
Massimo Fedeli

Responsabile VAS
Arch. Gabriela Bianchetti

Responsabile dell'Ufficio Tecnico
Ing. Serena Talamucci

Studi geologici
Geol. Gian Franco Ruffini

Garante dell'Informazione e della Partecipazione
Pug. Roberta Menghi

Studi ambientali e paesaggistici
NEMO NATURE AND ENVIRONMENT
MANAGEMENT OPERATORS S.R.L.

Elaborazione grafica e GIS
Pesc. Giulia Marini

Plan. Bechelli Emanuele

Carta dell'uso del suolo

Tav. **QC05**
Scala 1:2.000

Adottato con Del. C.C. n. del
Approvato con Del. C.C. n. del

Aprile 2023

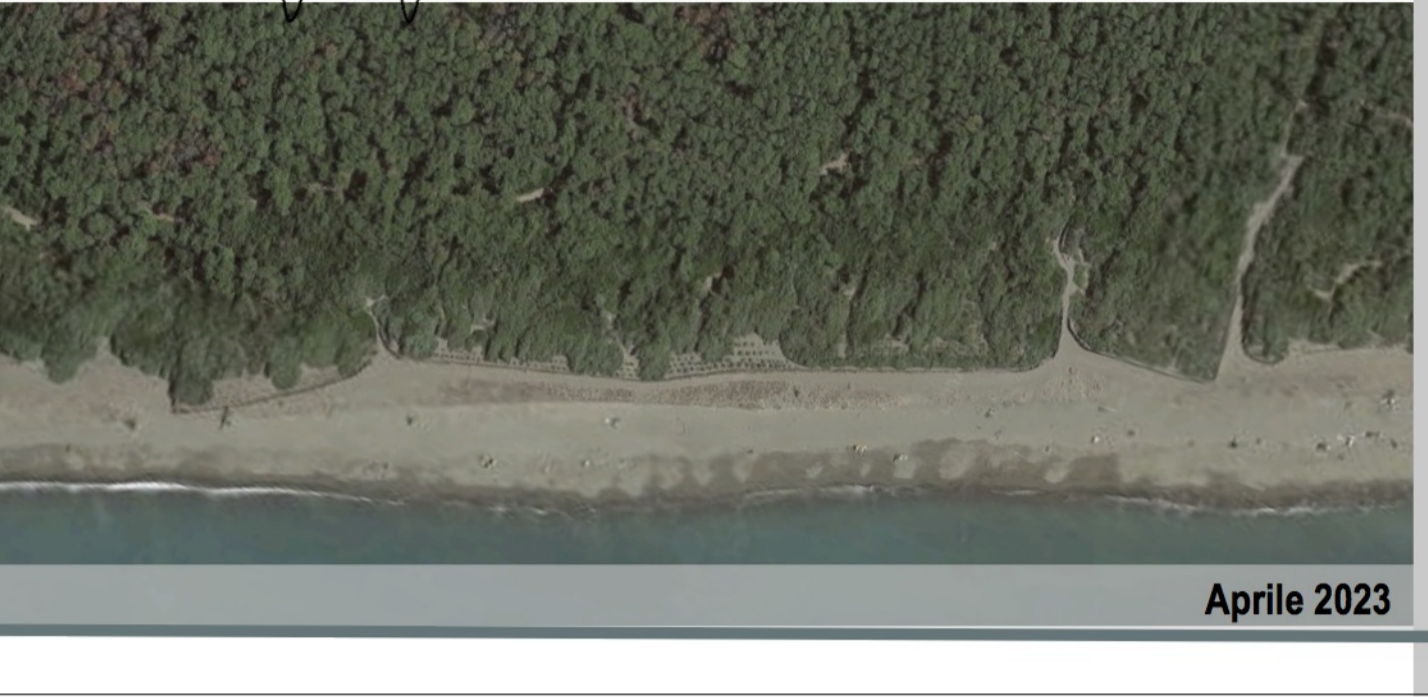
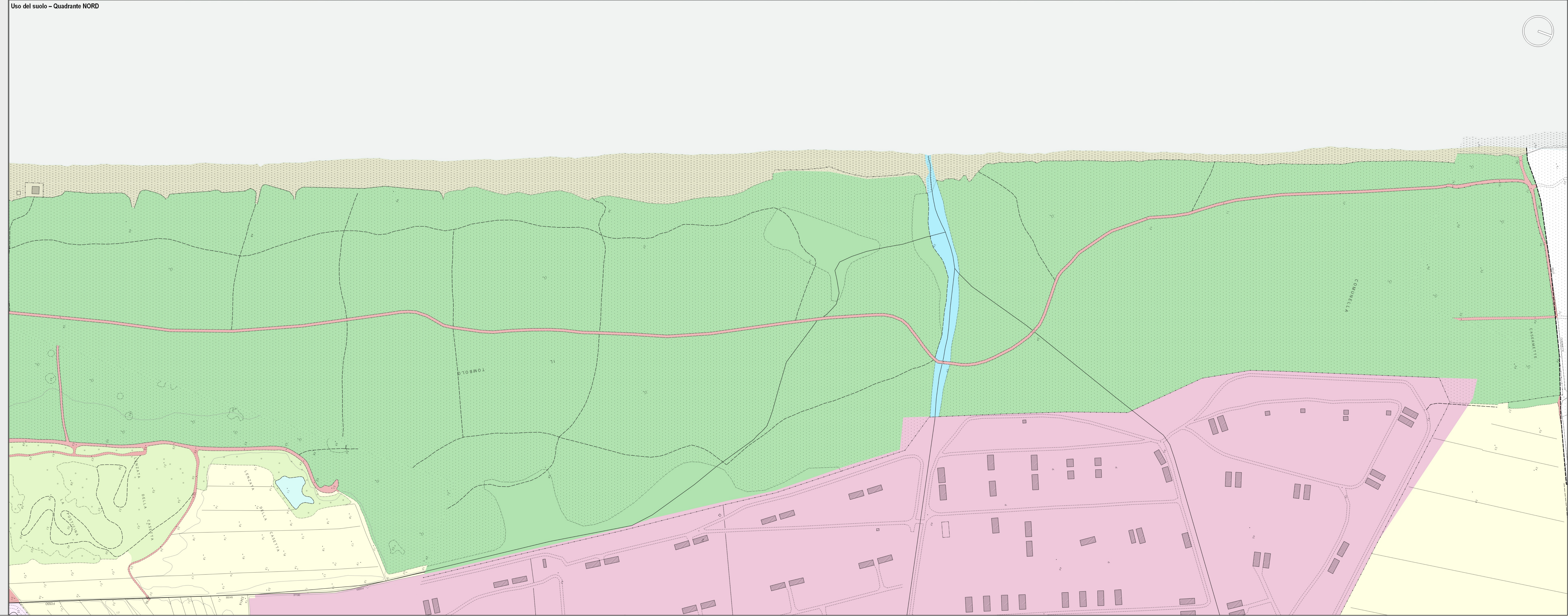
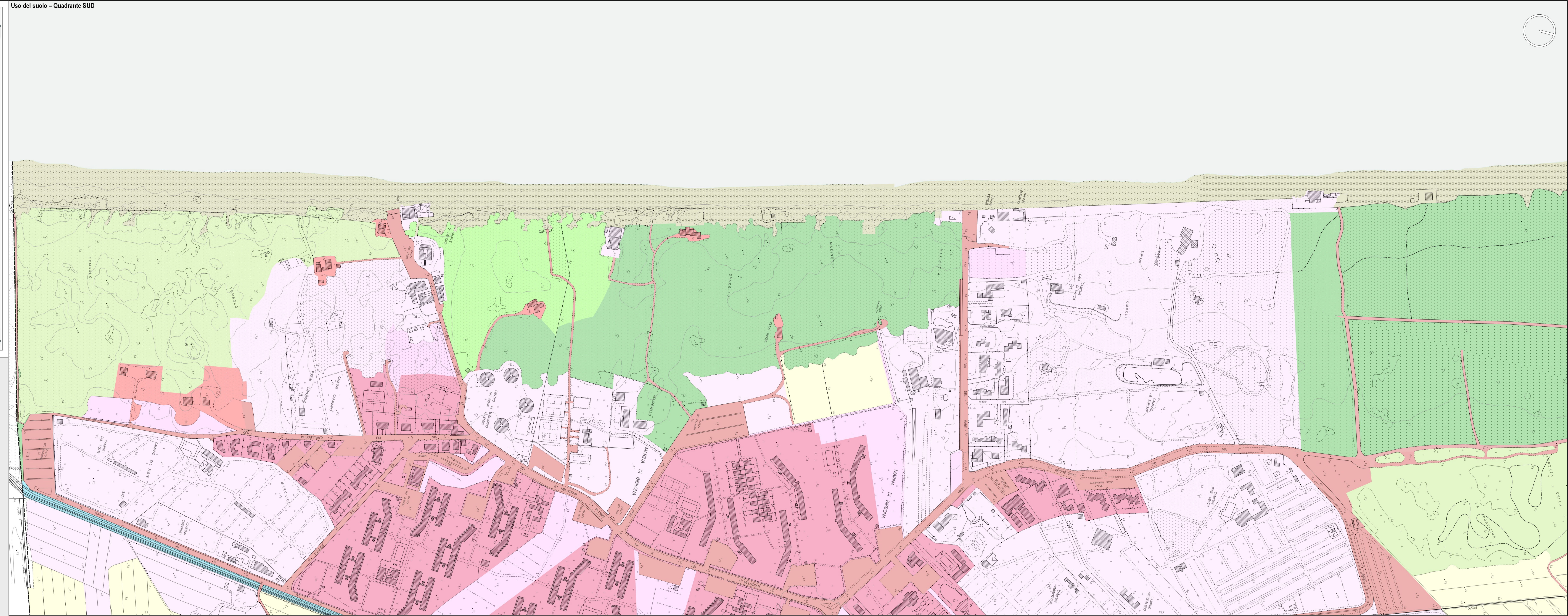
Legenda

Uso del suolo

- 111 - Zone residenziali a tessuto continuo
- 112 - Zone residenziali a tessuto discontinuo
- 121 - Aree industriali e commerciali
- 122 - Reti stradali, ferroviarie e infrastrutture tecniche
- 1221 - Strade in aree boscate
- 141 - Aree verdi urbane
- 142 - Aree ricreative e sportive
- 210 - Seminativi irrigui e non irrigui
- 312 - Boschi di conifere
- 313 - Boschi misti di conifere e latifoglie
- 323 - Aree a vegetazione sclerofilla
- 331 - Spiagge, dune e sabbie
- 511 - Corsi d'acqua, canali e idrovie
- 512 - Specchi d'acqua

Elementi cartografici di base

- Confine Comunale

