

COMUNE DI BIBBONA
PROVINCIA DI LIVORNO



UBICAZIONE

ESTRATTO P.R.G.

ESTRATTO DI MAPPA

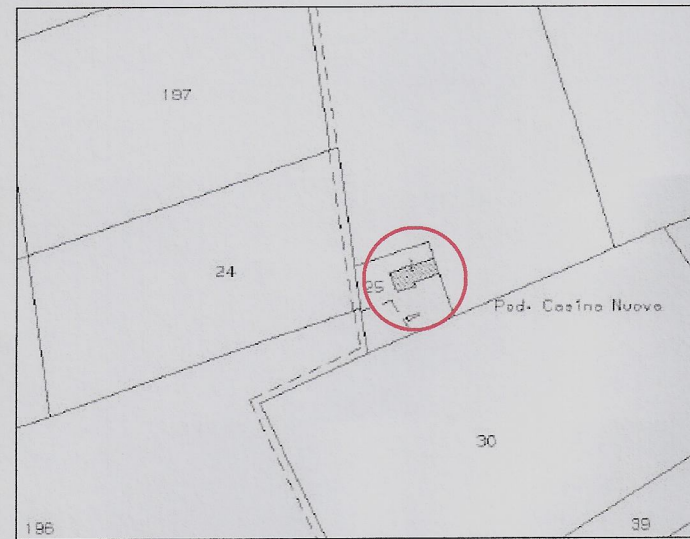
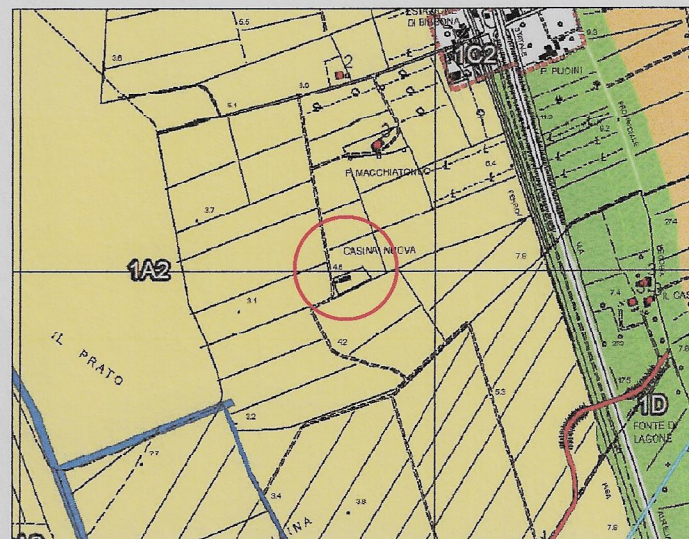

PLANIMETRIA GENERALE SCALA 1:1000



TAVOLA 12
APPROVIGIONAMENTO IDRICO

SCALA: 1:1000

DATA: MARZO 2022

- PLANIMETRIA GENERALE

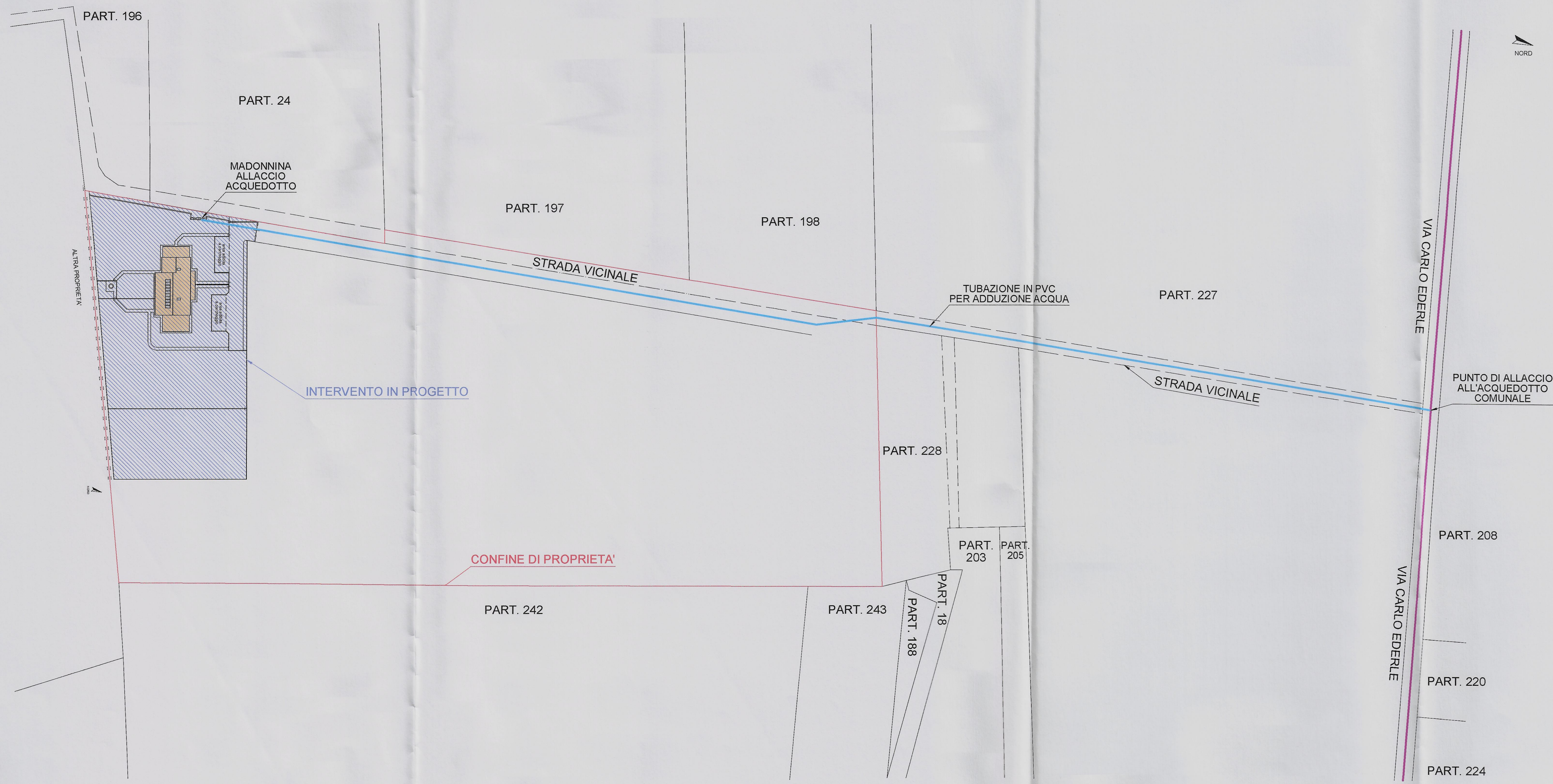
VARIANTE AL PIANO DI RECUPERO D'INIZIATIVA PRIVATA

ai sensi dell'Art. 112 della L.R.T. n° 65/2014

inerente il Piano di Recupero per la ricostruzione di edificio per civile abitazione
posto in Loc. Casina Nuova, Bibbona (LI)
approvato con Delibera Consiliare n. 56 del 26/07/2018

I TECNICI
(ognuno per le proprie competenze)

IL RICHIEDENTE

Dot. Ing. Luca BONANNINI
ORDINE INGEGNERI PROV. LIVORNO
SEZ. A. n° 1076 - Edile - Ambientale

Anna Zmydlena

Geom. Lorenzo Ciarcia

Ing. Luca Bonannini