

COMUNE DI BIBBONA
PROVINCIA DI LIVORNO



UBICAZIONE

ESTRATTO P.R.G.

ESTRATTO DI MAPPA



TAVOLA 11

ADATTABILITA' L. 13/89

SCALA: 1:50/100

DATA: MARZO 2022

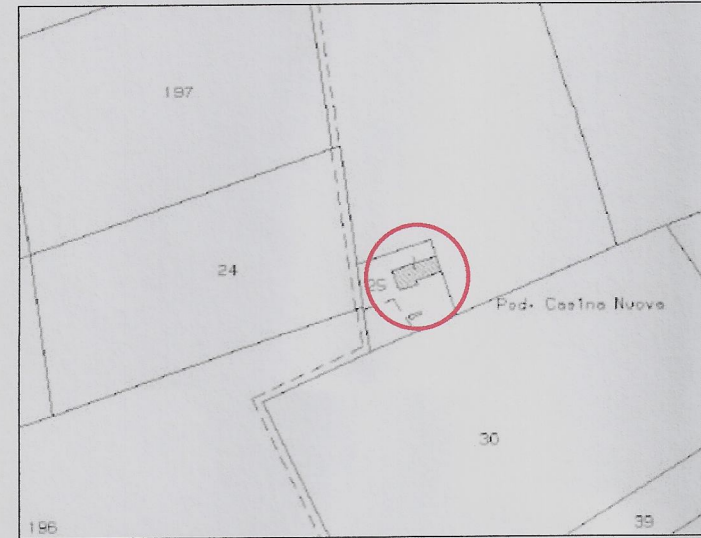
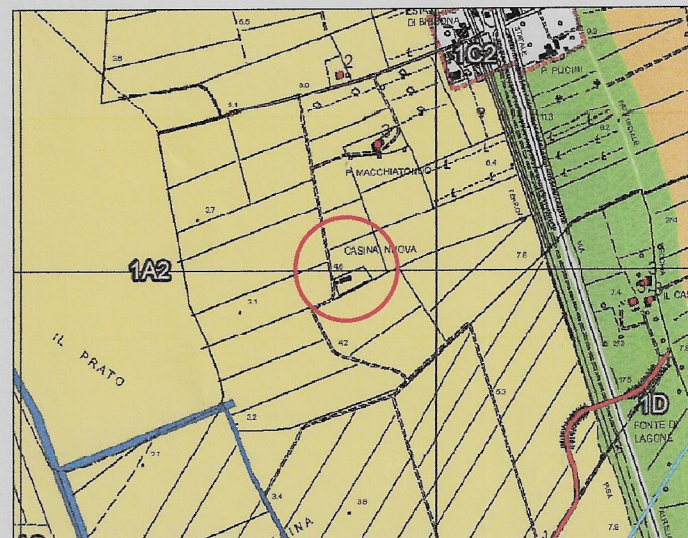
VARIANTE AL PIANO DI RECUPERO D'INIZIATIVA PRIVATA

ai sensi dell'Art. 112 della L.R.T. n° 65/2014

inerente il Piano di Recupero per la ricostruzione di edificio per civile abitazione

posto in Loc. Casina Nuova, Bibbona (LI)

approvato con Delibera Consiliare n. 56 del 26/07/2018

I TECNICI
(ognuno per le proprie competenze)

IL RICHIEDENTE

Geom. Lorenzo Ciarcia
Dott. Ing. Luca BONANNINI
ORDINE INGEGNERI PROV. LIVORNO
SEZ. A - Ingeg. Civile - Edile - Ambientale
N. 40 - 10/01/2018

Anna Zmydlena

PIANTA PIANO TERRA - SCALA 1:100

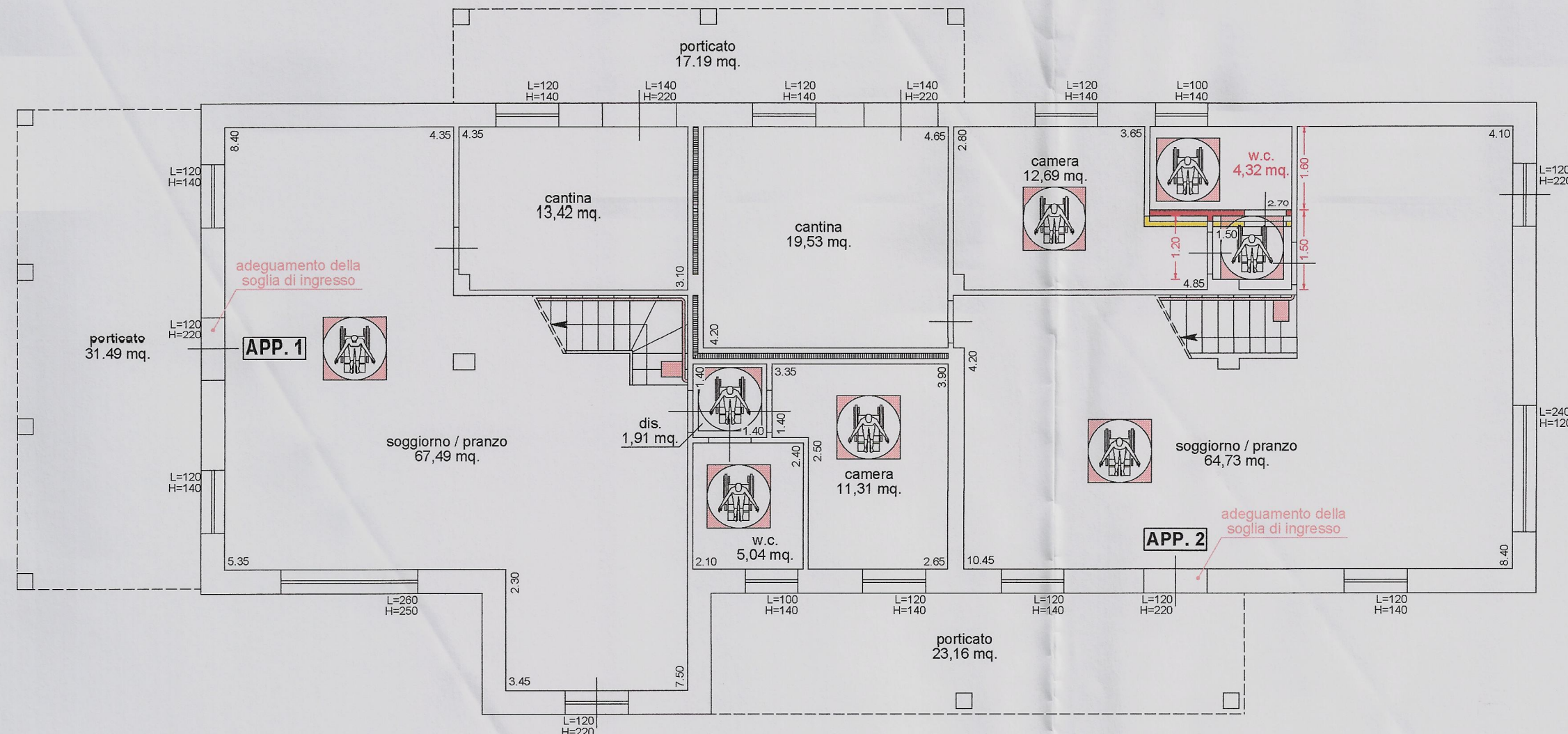

LEGGENDA

	SPAZIO DI ROTAZIONE ROTAZIONE 90° - 120 cm. x 120 cm.
	SPAZIO DI ROTAZIONE ROTAZIONE 180° - 130 cm. x 130 cm.
	SPAZIO DI ROTAZIONE ROTAZIONE 360° - 150 cm. x 150 cm.
	POSSIBILITA' DI INSTALLAZIONE SERVOSCALA

PARTICOLARE BAGNO - SCALA 1:50

	maniglioni posti alla quota di 80 cm. dal pavimento
	lavabo senza colonna con sifone del tipo accostato posto ad una quota di cm. 80 dal pavimento
	piatto doccia a pavimento dotato di sedile ribaltabile e doccia a telefono
	w.c. del tipo sospeso posto ad una quota di 50 cm. dal pavimento

APP. N. 1

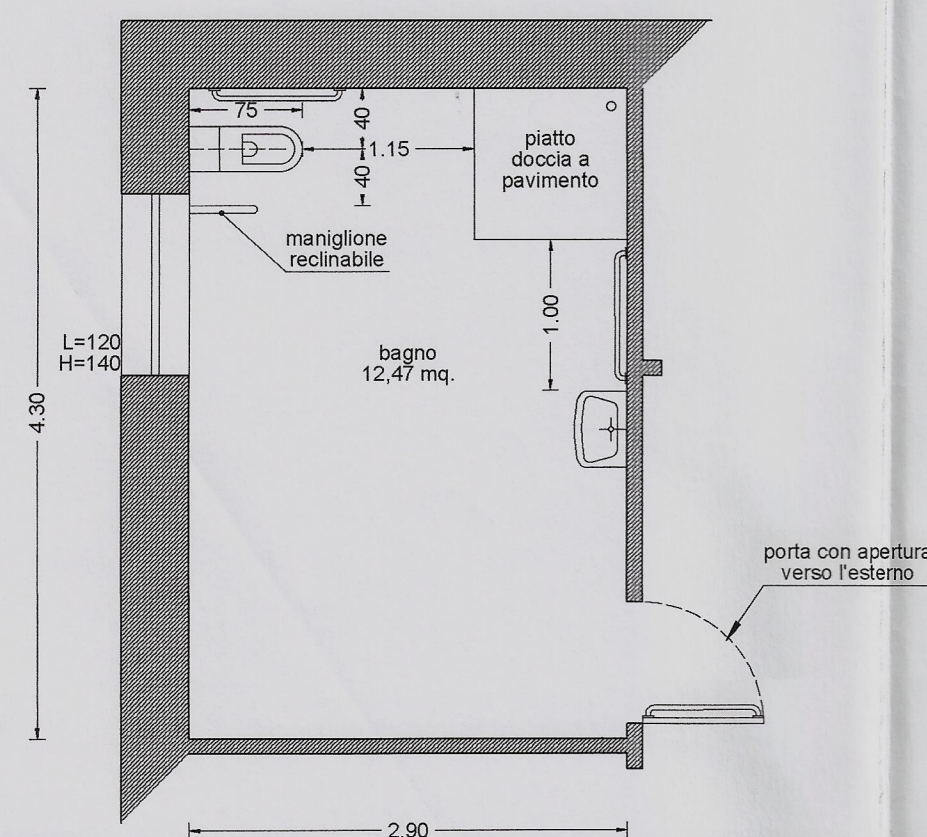

APP. N. 2

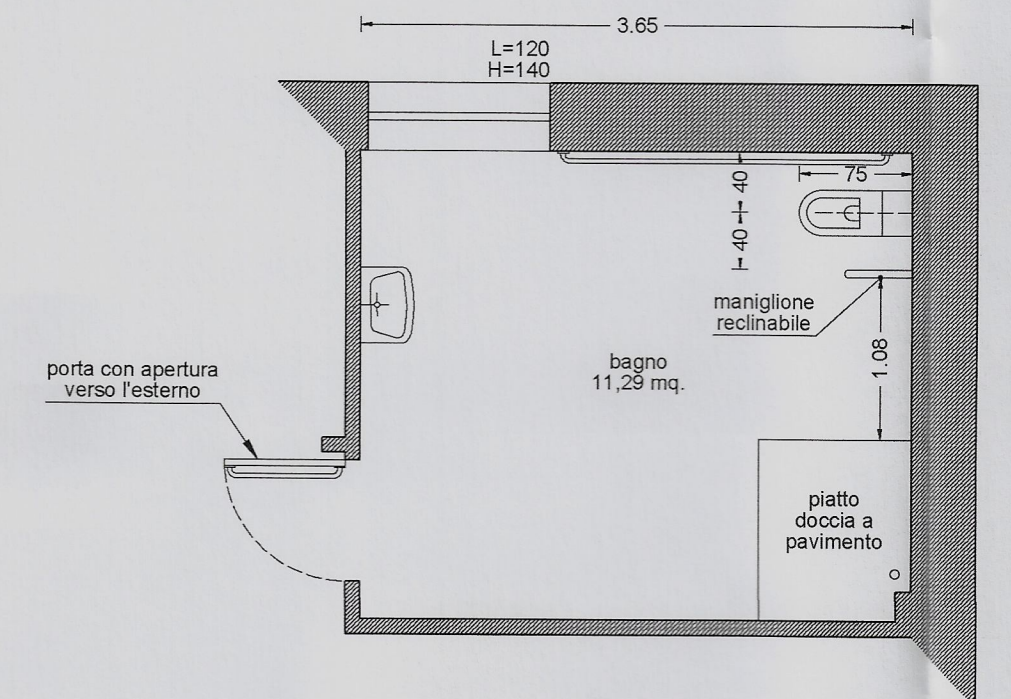

PARTICOLARE INGRESSO - SCALA 1:50

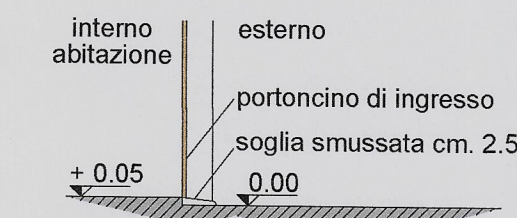

PIANTA PIANO PRIMO - SCALA 1:100

