



UBICAZIONE

ESTRATTO P.R.G.

ESTRATTO DI MAPPA



TAVOLA 7
STATO SOVRAPPOSTO

SCALA: 1:100 / 500

DATA: MARZO 2022

- PLANIMETRIA GENERALE
- PIANTE
- PROSPETTI

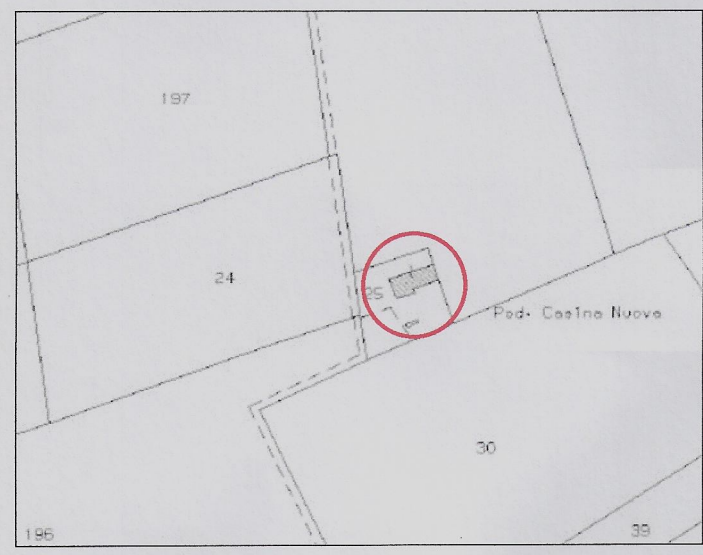
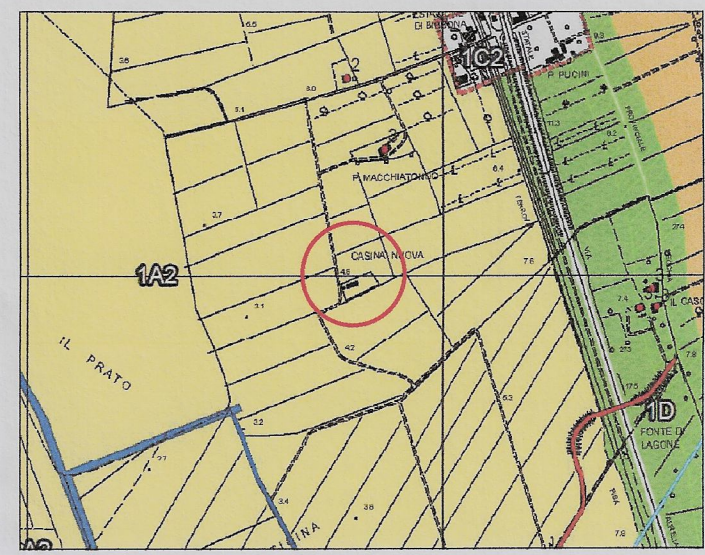
VARIANTE AL PIANO DI RECUPERO D'INIZIATIVA PRIVATA
ai sensi dell'Art. 112 della L.R.T. n° 65/2014

inerente il Piano di Recupero per la ricostruzione di edificio per civile abitazione
posto in Loc. Casina Nuova, Bibbona (LI)
approvato con Delibera Consiliare n. 56 del 26/07/2018

I TECNICI
(ognuno per le proprie competenze)

IL RICHIEDENTE

Geom. Lorenzo Ciarcia
Ingegn. Luca Bonannini

Anna Zmydlena

PLANIMETRIA GENERALE - SCALA 1:500



PIANTA PIANO TERRA

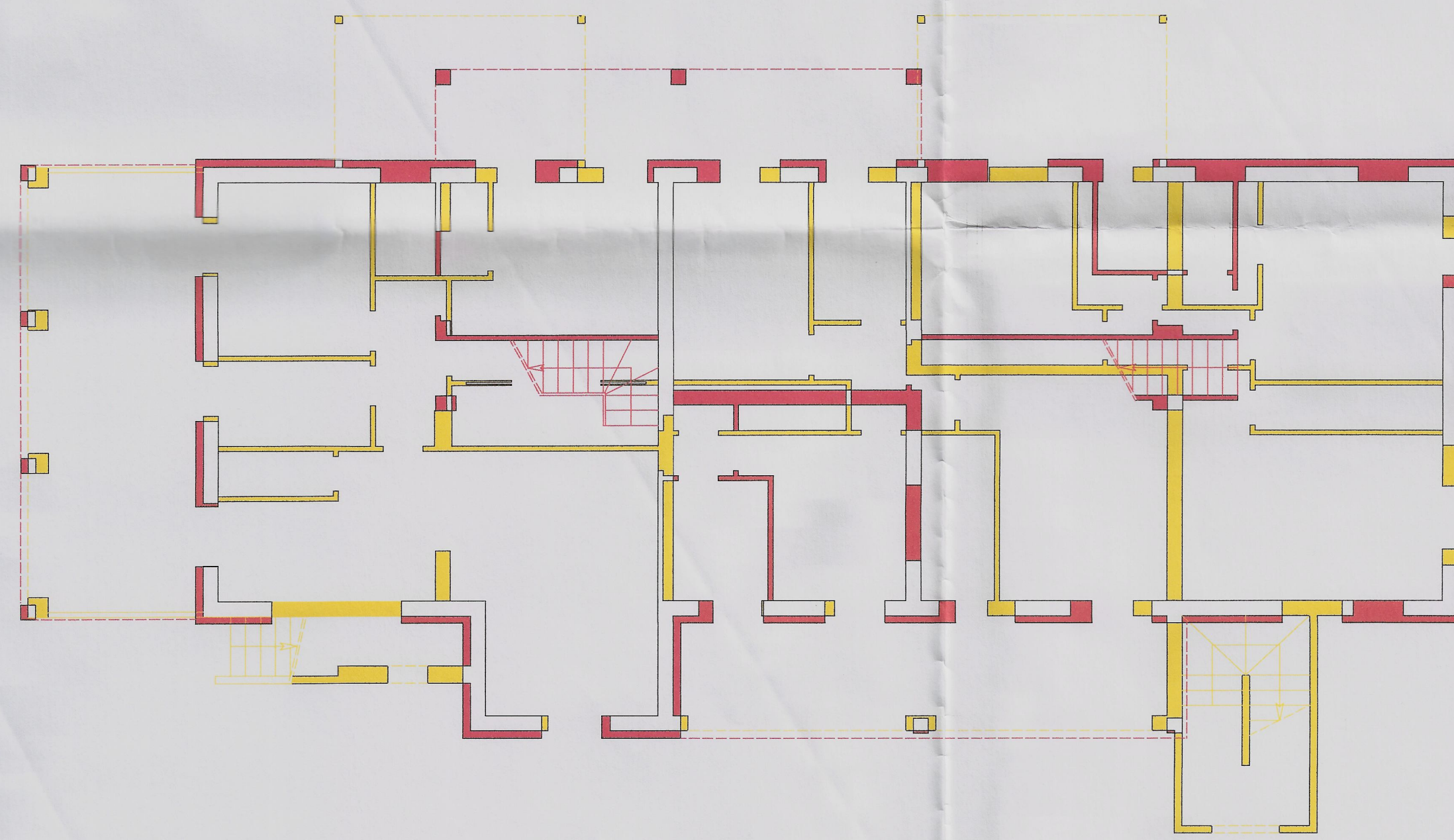

PIANTA PIANO PRIMO

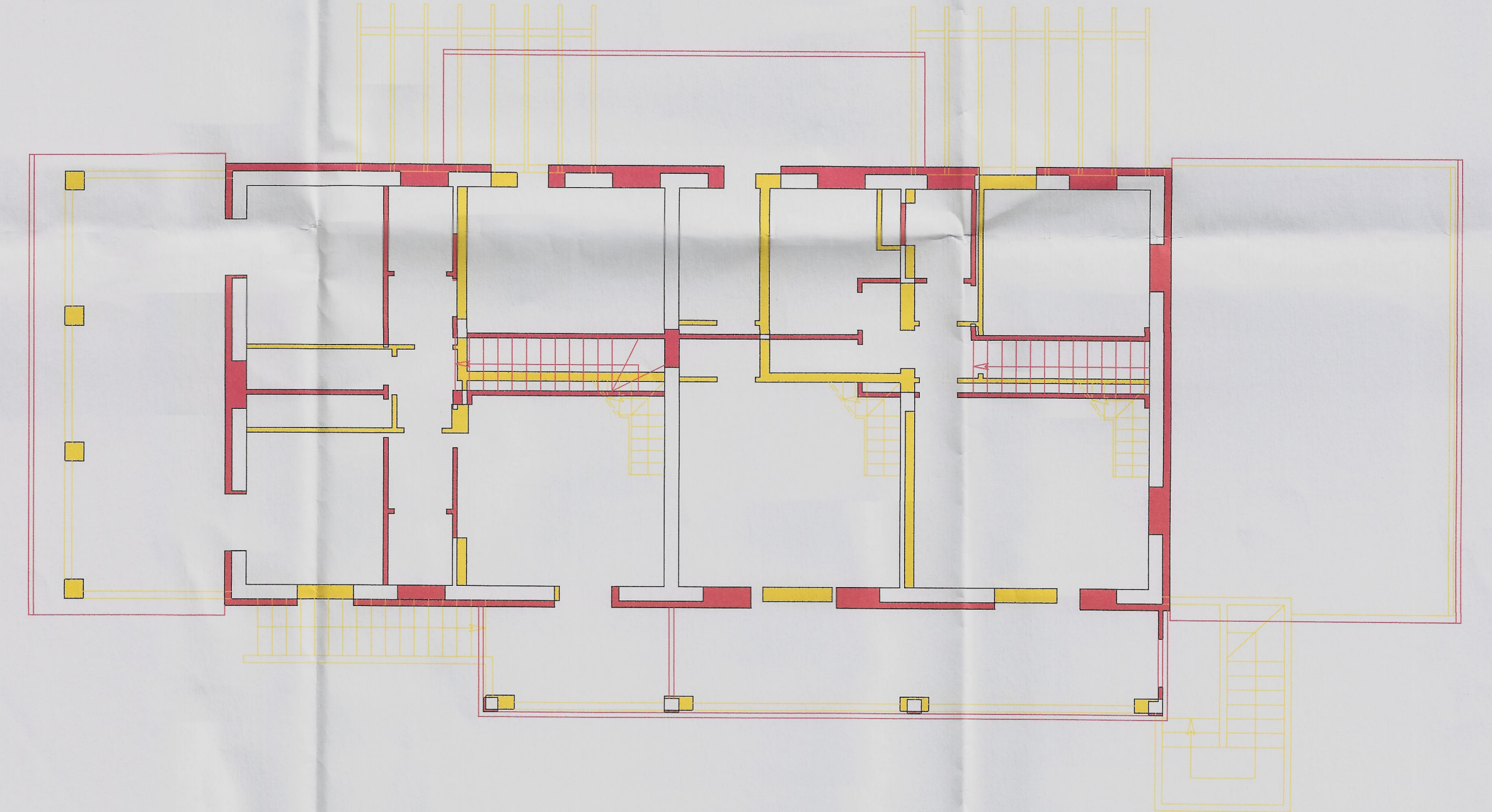

PIANTA PIANO SOTTOTETTO (NON PIU' IN PROGETTO)

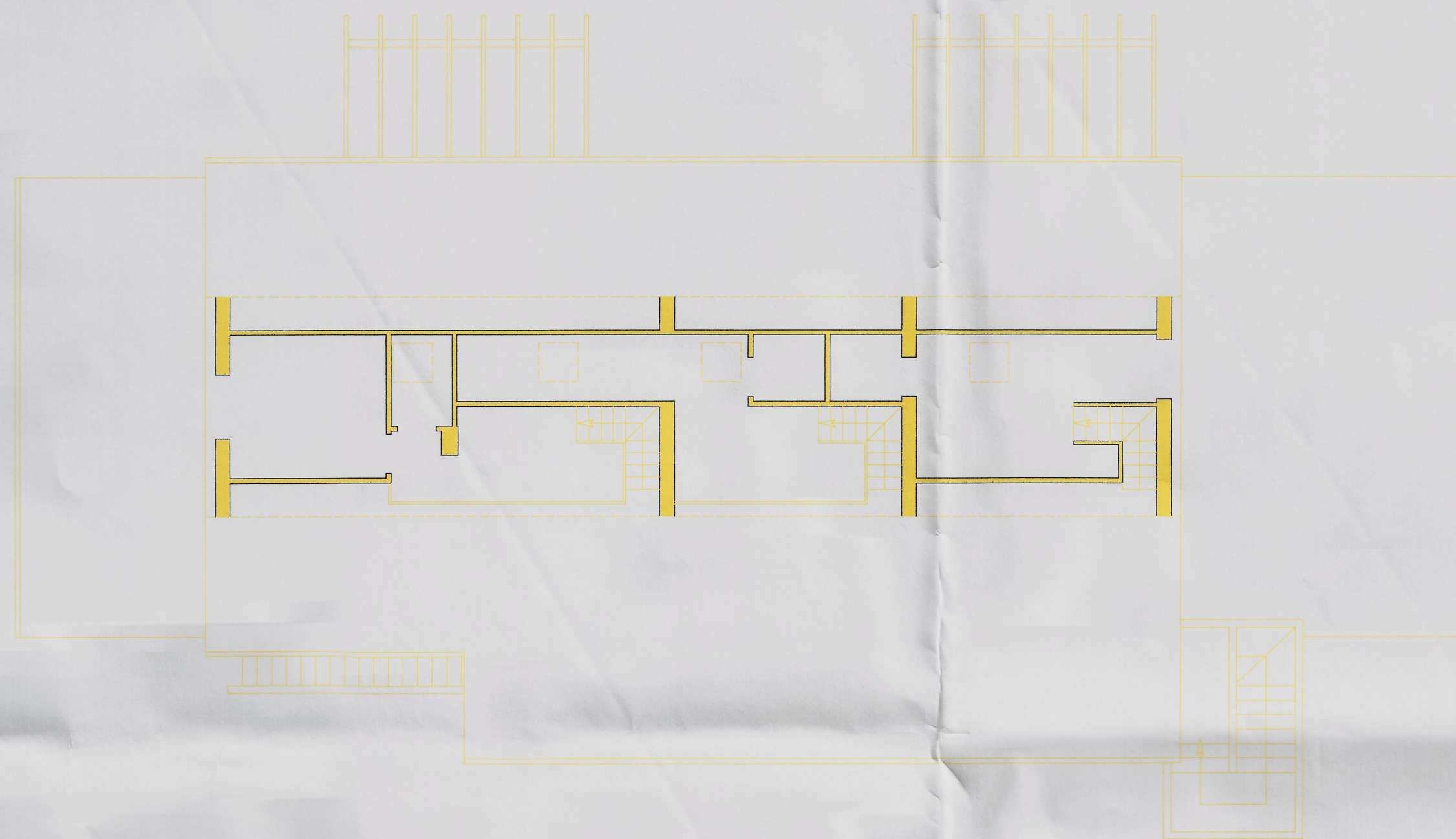

PIANTA PIANO FONDAZIONI

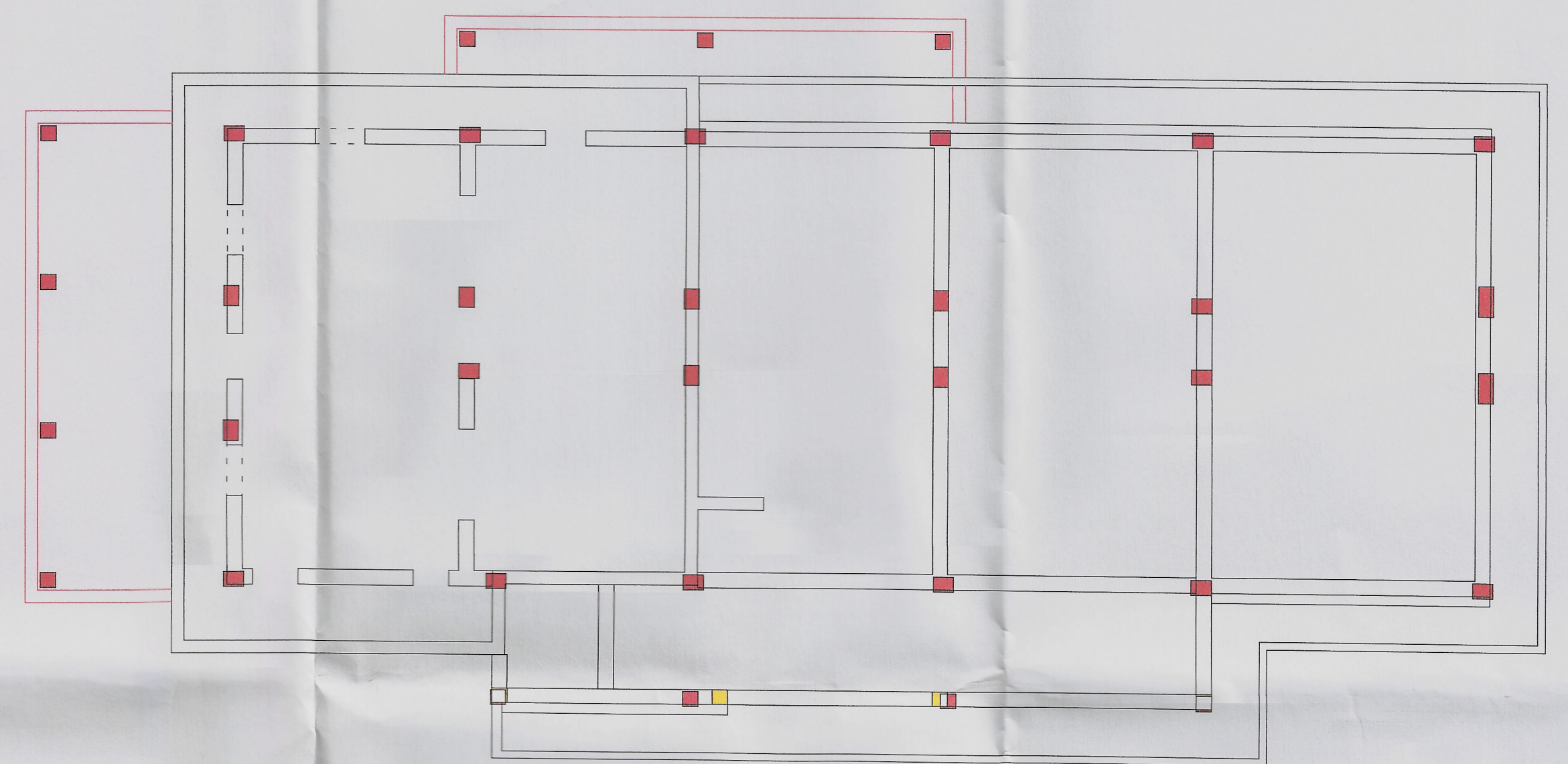

PROSPETTI

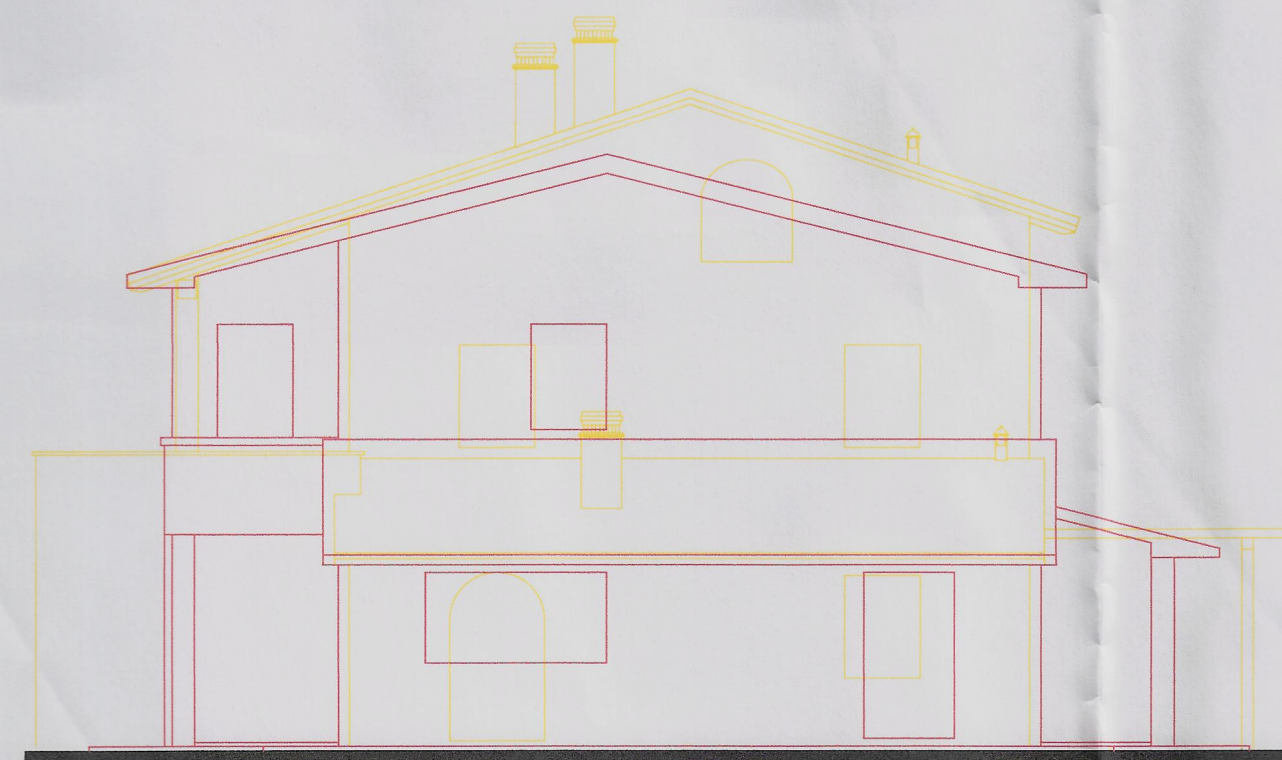

PROSPETTO EST

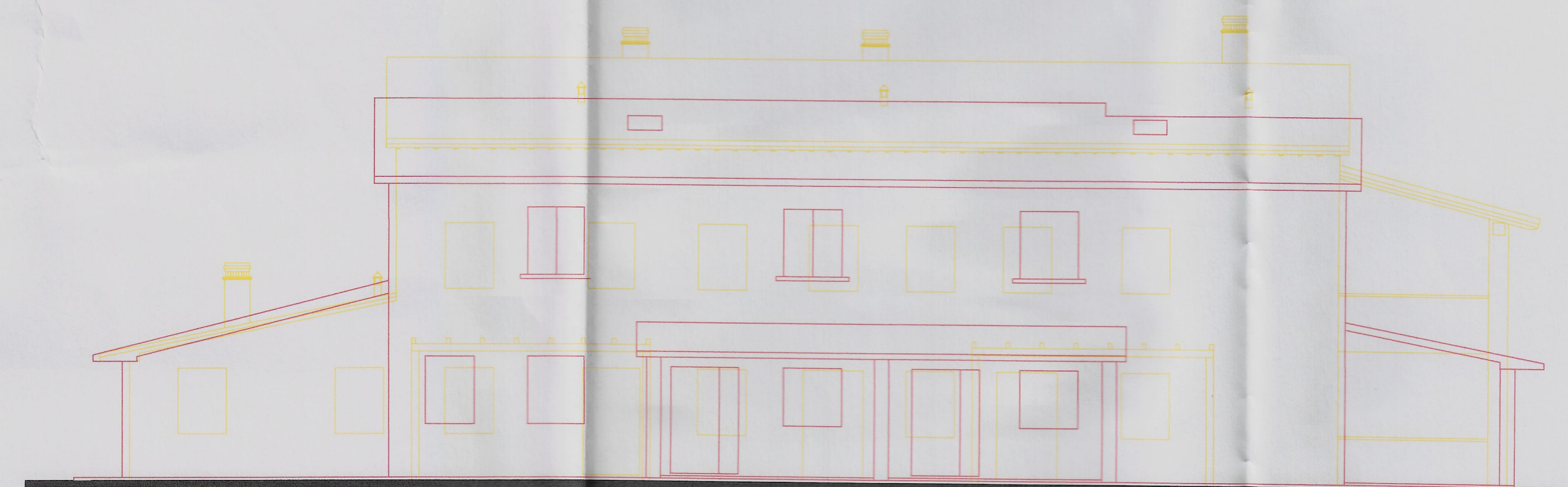

PROSPETTO NORD



PROSPETTO OVEST

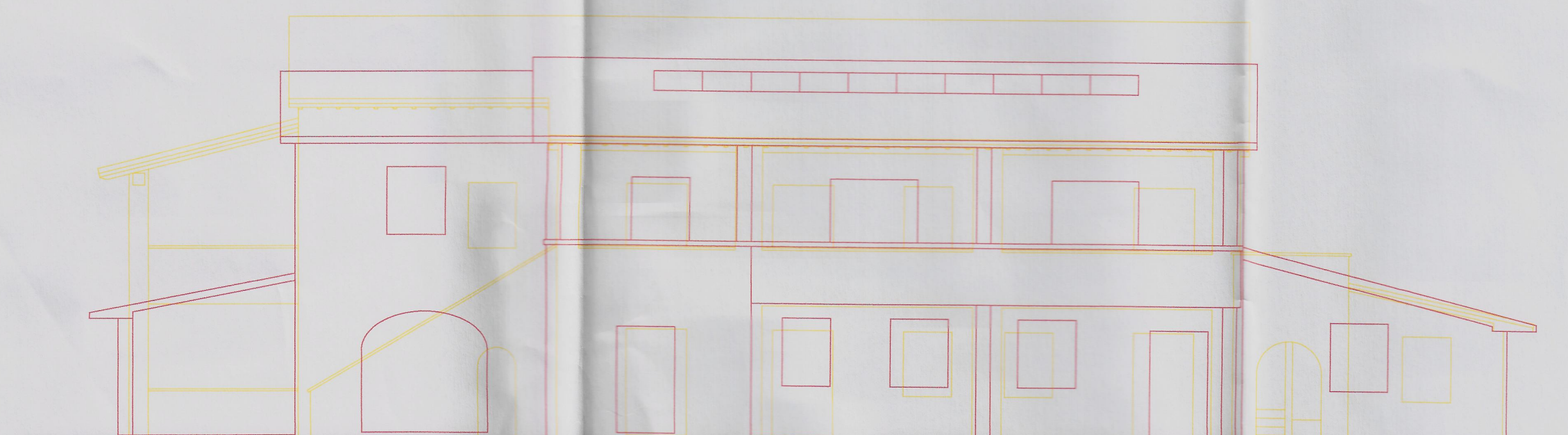

PROSPETTO SUD