

COMUNE DI BIBBONA
PROVINCIA DI LIVORNO

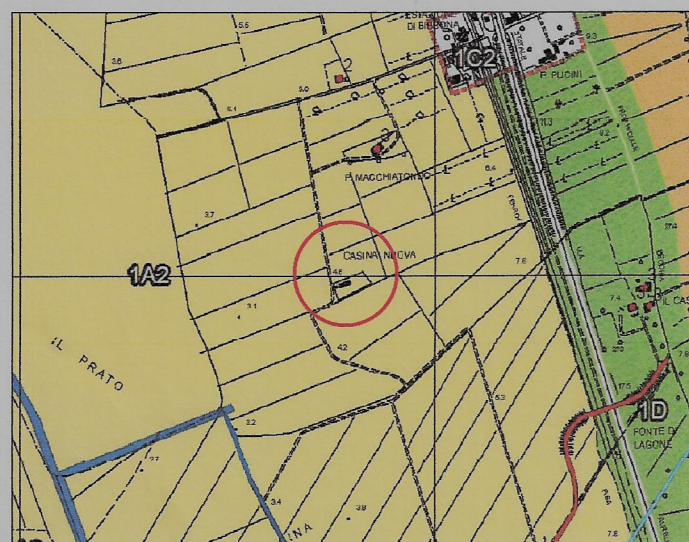

UBICAZIONE

ESTRATTO P.R.G.



ESTRATTO DI MAPPA



TAVOLA 6
STATO DI VARIANTE

SCALA: 1:100

DATA: MARZO 2022

- PROSPETTI
- SEZIONI

VARIANTE AL PIANO DI RECUPERO D'INIZIATIVA PRIVATA

ai sensi dell'Art. 112 della L.R.T. n° 65/2014

inerente il Piano di Recupero per la ricostruzione di edificio per civile abitazione
posto in Loc. Casina Nuova, Bibbona (LI)
approvato con Delibera Consiliare n. 56 del 26/07/2018

I TECNICI
(ognuno per le proprie competenze)

IL RICHIEDENTE

Geom. Lorenzo Ciarcia

Anna Zmydlena

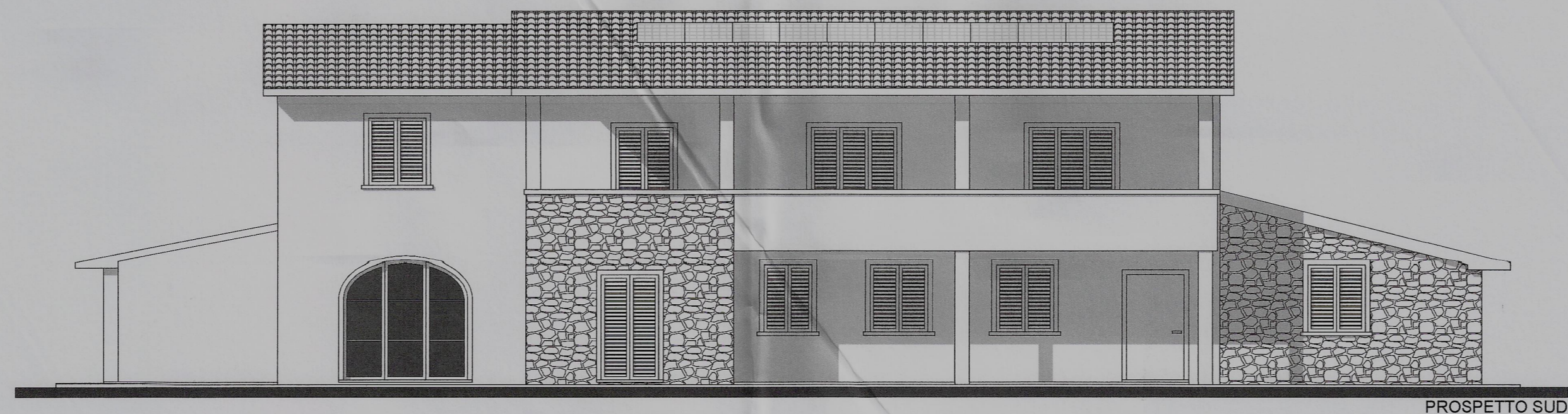

PROSPETTO SUD

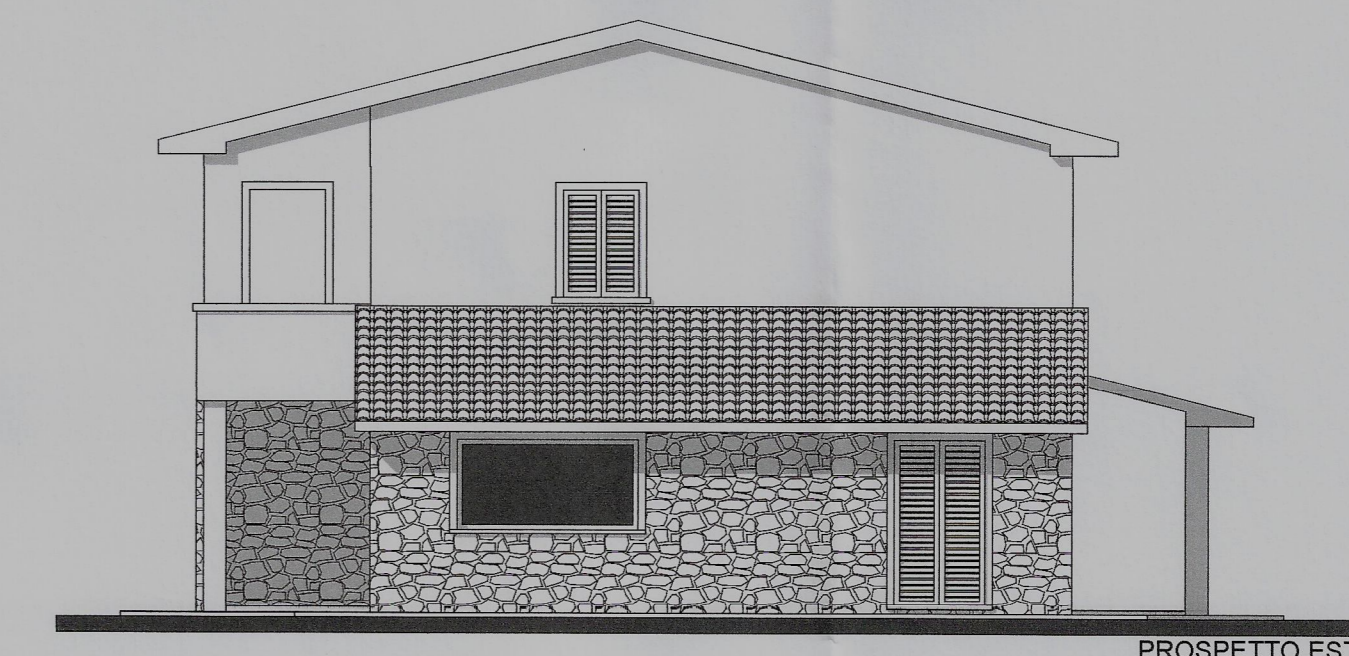

PROSPETTO EST

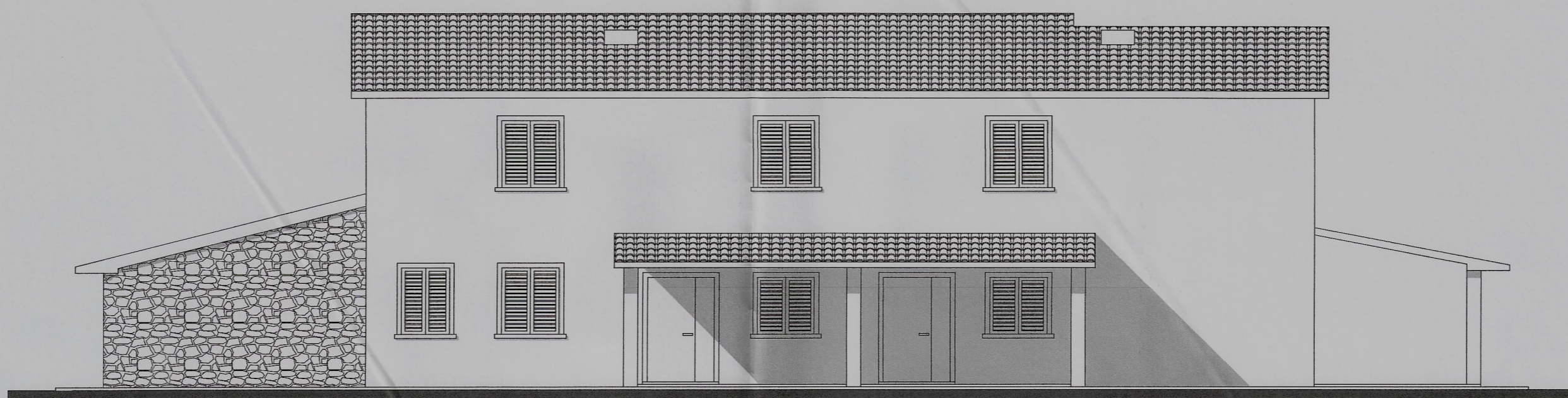

PROSPETTO NORD

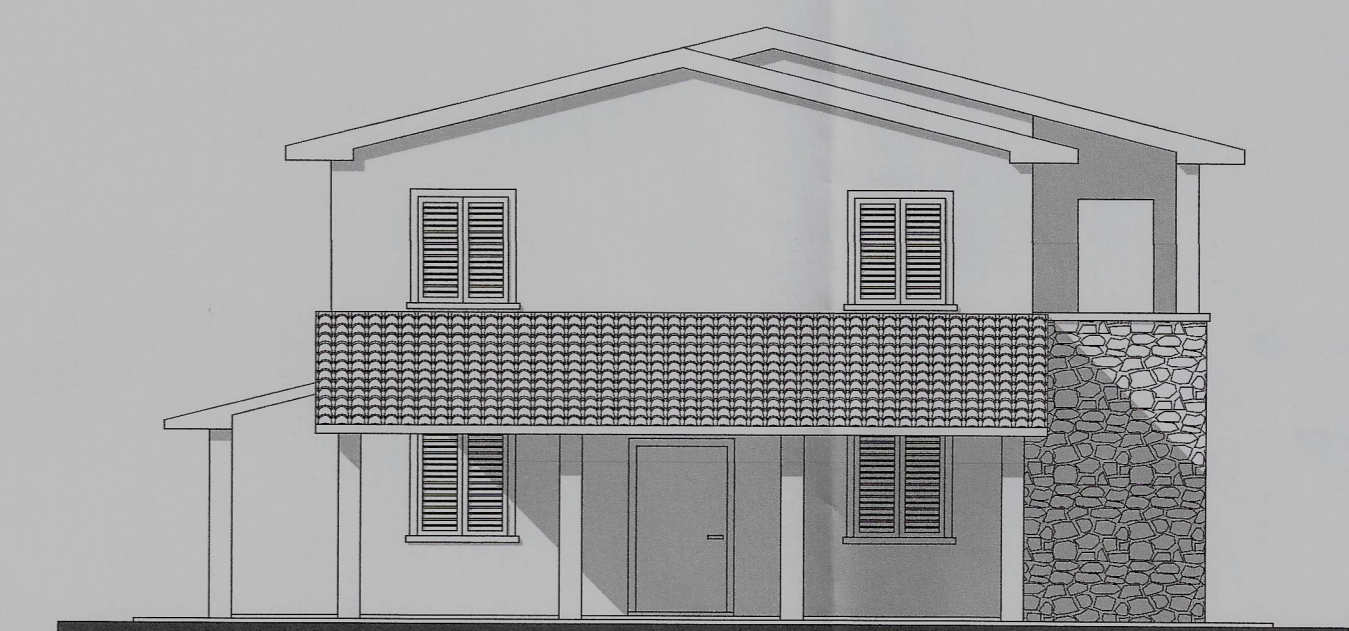

PROSPETTO OVEST

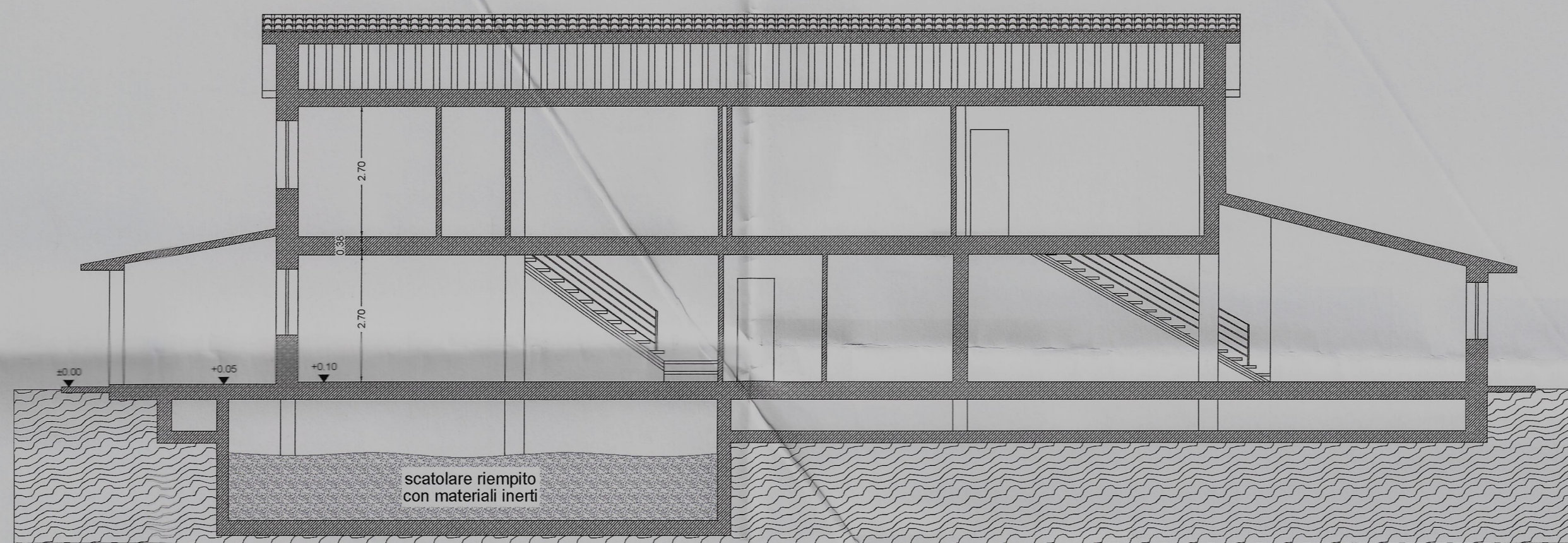

SEZIONE A-A

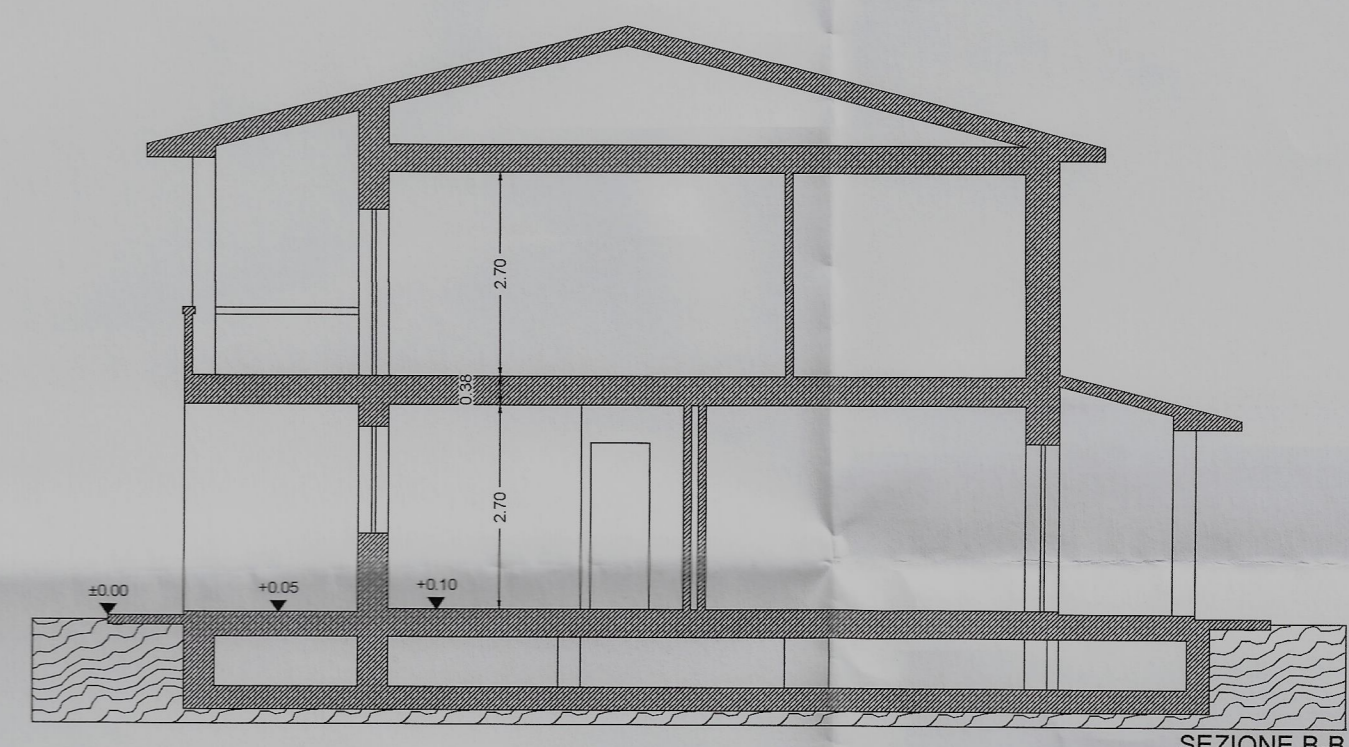

SEZIONE B-B