Comune di Bibbona

SA+A

Studio architettura Andreoni & Associati
Viale Colombo 23 - 54033 - CARRARA (MS)
Tel 0585.040404 Fax 0585.042390
e-mail info@studioandreoni.eu www.studioandreoni.eu

MARCO ANDREONI Architetto Ordine degli Architetti di Massa Carrara al n°387 C.F. NDRMRC72C24I829D
DAVIDE MARCHI Architetto Ordine degli Architetti di Massa Carrara al n°478 C.F. MRCDVD74E05I829X
MATTEO COGOI Architetto Ordine degli Architetti di Massa Carrara al n°622 C.F. CGOMTT85L14G628R

TITOLO DEL PROGETTO:
Piano di recupero ai sensi art.119 L.R. n° 65/2014 e art. n° 27.4 delle NTA del Comune di Bibbona
Permesso di Costruire ai sensi art.134 lettera b) comma 2 L.R. n° 65/2014 s.m.i
Oggetto: Intervento di ristrutturazione edilizia con demolizione e ricostruzione in decremento di volume con diversa sagoma e sedime, consistente nella realizzazione di fabbricato ad uso residenziale composto di n° 4 unità abitative, ai sensi del "Decreto semplificazioni" D.L. 16 luglio 2020 n° 76 convertito con Legge 11 settembre 2020 n° 120.

TIPO DI ELABORATO:
Schemi impianti
Elettrico - Termico - Idraulico/gas
STATO DI PROGETTO
Scala 1:100

DATA: 15/03/2022

PROPRIETA':
Soc. Apulia s.a.s. di d'angelo Luigi, p.iva 03220210714 con sede in Foggia (FG), Via Manfredonia n. 15

TAVOLA:
6

UBICAZIONE:
Bibbona Via Carraglesse n° 34

IDENTIFICATIVI CATASTALI:
Foglio 32, part. 119

Firma della proprietà

Firma del progettista

Timbro protocollo

Timbro relativo al rilascio del provvedimento

INFORMATIVA SULLA PRIVACY D.LGS. 196/2003 La informiamo ciascun nel seguenti elaborati tecnici: che presentire eventuali allegati sono riservati ad uso esclusivo del destinatario. Persone diverse dal destinatario non possono trarre alcun beneficio dal contenuto di questi documenti e sono tenute a distruggerli. Le informiamo che i suoi dati sono stati acquisiti dagli atti, La informiamo e ci tuteliamo, che tale patrimonio informativo è protetto da diritti di proprietà intellettuale. Tutti i diritti di riproduzione sono riservati ai sensi della legge sul diritto d'autore. **Studio SA+A, Via Colombo n° 23 - 54033 Carrara (MS).** La ulteriormente inoltre ed la riproduzione parziale o totale di essa sarà perseguibile secondo i termini di legge vigenti.

Area di proprietà

LEGENDA

Lampada emergenza SE	
Lampada emergenza SA	
Plafoniera 1 neon	
Plafoniera stagna 1 neon	
Plafoniera 2 neon	
Plafoniera 4 neon	
Plafoniera neon	
Interruttore	Int.bipolare
Deviatore	
Bipresa 10-16A	
Presa	
Presa telefono	Pr.dati
Allarme ottico acustico	
Presa TV	
Presa Schuko universale	
Interruttore MT	
Faretto a parete	
Sensore presenza	
Faretto ad incasso (soffitto) 2 x 24 w	
Neon ad incasso nelle velette 1 x 54 w	
Punto luce generico a soffitto	
Predisposizione presa ei	
Pulsante di sganicio	
Pulsante di allarme	
Pozzetto di Terra	
Segnale lum. antincendio	
Aspiratore	
Pulsante a tirante	
Pulsante	
Kit allarme WC disabili	
Quadro elettrico	
Citofono	
Magnete a.i.	
Lettore scheda magnetica	
Termostato ambiente	
Filodiffusione	
Nodo di Terra	
Presa 220 interbloccata/380	

IMPIANTO ELETTRICO

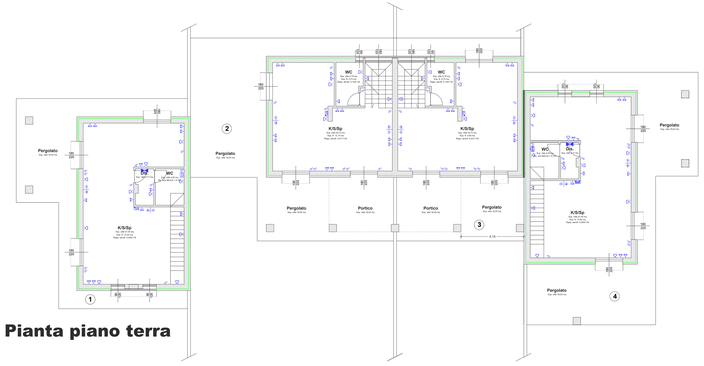

Pianta piano terra

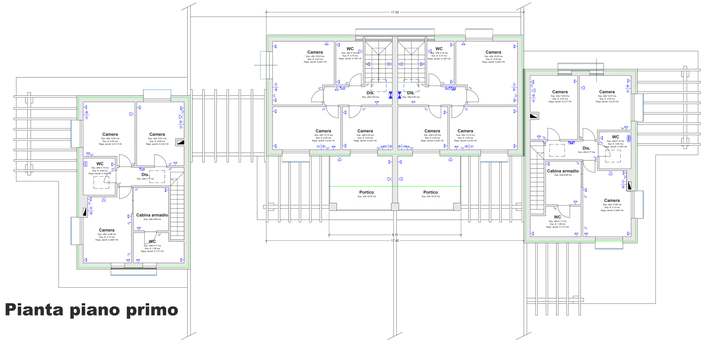

Pianta piano primo

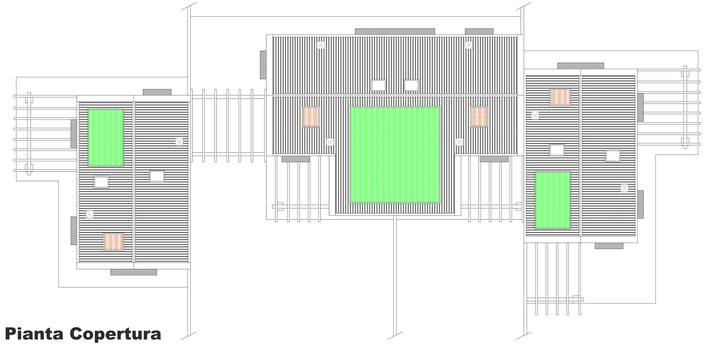

Pianta Copertura

C.C. Caldaia a condensazione | Pavimento radiante | Impianto fotovoltaico | Impianto solare termico

IMPIANTO TERMICO

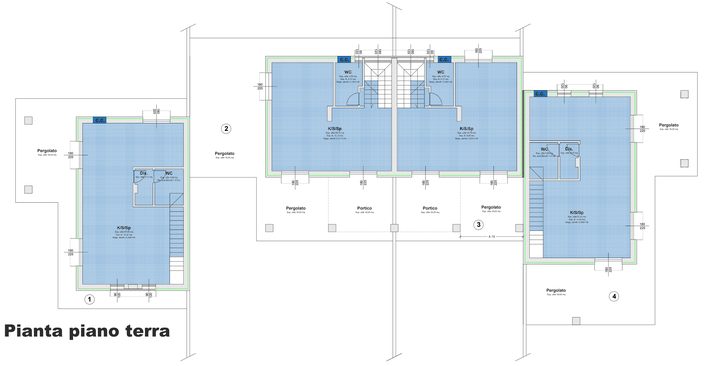

Pianta piano terra

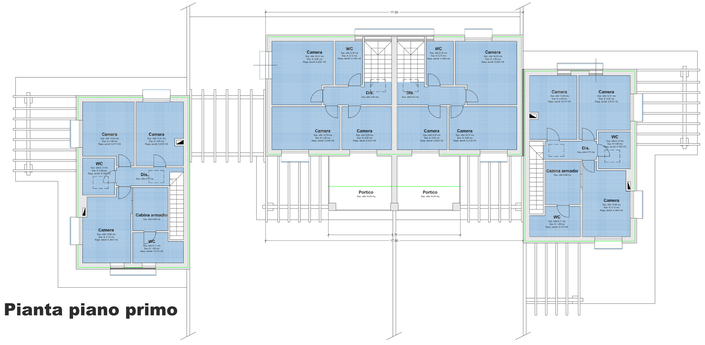

Pianta piano primo

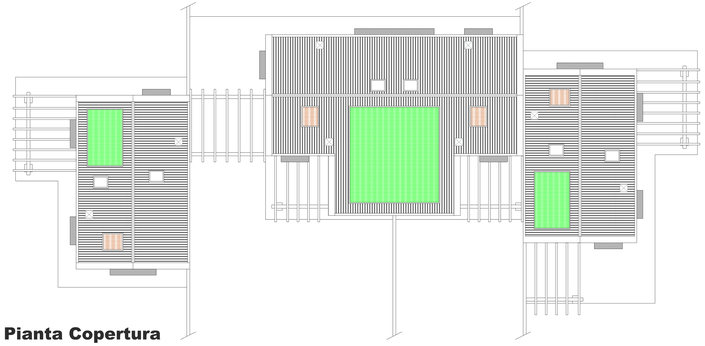

Pianta Copertura

C.C. Caldaia a condensazione | Pavimento radiante | Impianto fotovoltaico | Impianto solare termico

IMPIANTO IDRAULICO - GAS

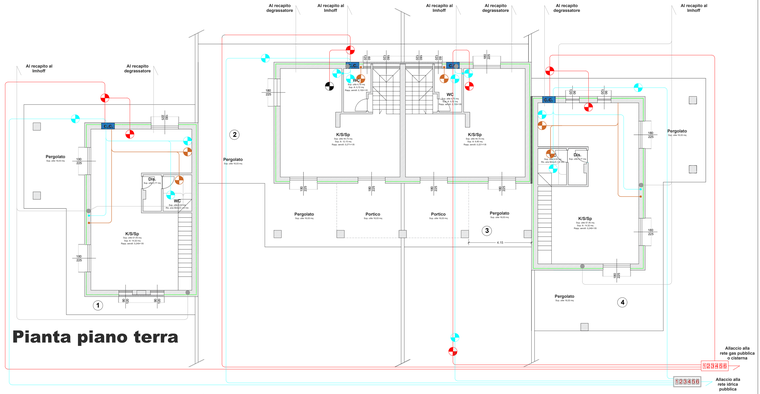

Pianta piano terra

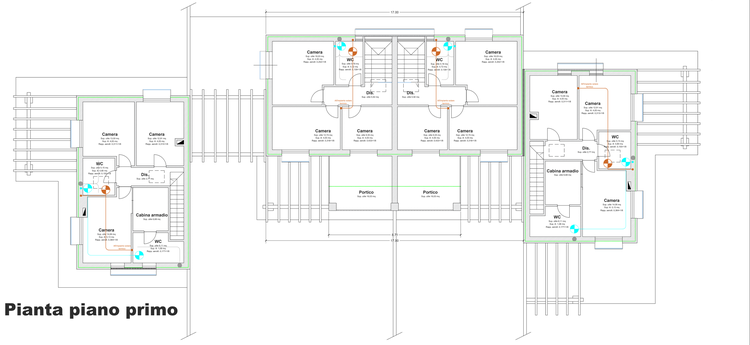

Pianta piano primo

Pianta Copertura

LEGENDA

C.C. Caldaia a condensazione | 123456 Contatori | Impianto fotovoltaico | Impianto solare termico

Tubazione ACS
Tubazione ACS
Tubazione acqua potabile
Tubazione Gas
Valvole chiusura
Colonna di scarico